

NACRT

Na temelju članka 39., stavka 4. Zakona pomorskom dobru i morskim lukama („Narodne novine“, broj 83/2023 u daljnjem tekstu: Zakon) i članka 37. Statuta Grada Šibenika („Službeni glasnik Grada Šibenika“, broj 2/21), Gradsko Vijeće Grada Šibenika na _____ sjednici od _____ donosi

PLAN UPRAVLJANJA POMORSKIM DOBROM na području Grada Šibenika za razdoblje od 2024. do 2028. godine

I. UVODNE ODREDBE

- (1) Planom upravljanja pomorskim dobrom na području Grada Šibenika za razdoblje od 2024. do 2028. godine (u daljnjem tekstu: Plan) uređuju se:
- planirane aktivnosti na pomorskom dobru i prioriteti njihove realizacije
 - izvori sredstava za njihovu realizaciju
 - plan održavanja, dohranjivanja plaža i gradnje na pomorskom dobru
 - plan davanja dozvola na pomorskom dobru s popisom djelatnosti koje se mogu obavljati na pomorskom dobru na području Grada Šibenika (u daljnjem tekstu: Grad) te mikrolokacije za obavljanje djelatnosti
 - nadzor ovlaštenika dozvola na pomorskom dobru
 - plan sredstava za uklanjanje nezakonito izgrađenih građevina i zahvata u prostoru koji se prema propisima kojima se uređuje građenje ne smatraju građenjem

II. PLANIRANE AKTIVNOSTI NA POMORSKOM DOBRU I PRIORITETI NJIHOVE REALIZACIJE

- (1) U smislu ovog Plana redovno upravljanje pomorskim dobrom uključuje:
- redovno održavanje i unaprjeđivanje pomorskog dobra u općoj upotrebi,
 - briga o zaštiti i osiguravanju opće upotrebe pomorskog dobra,
 - gradnju građevina i izvođenje zahvata u prostoru pomorskog dobra koji se prema posebnim propisima kojima se uređuje građenje ne smatraju građenjem i koji su dopušteni u prostoru pomorskog dobra,
 - nadzor nad pomorskim dobrom u općoj upotrebi,
 - davanje dozvola na pomorskom dobru,
 - unos podataka o dozvolama u Jedinственu nacionalnu bazu podataka pomorskog dobra Republike Hrvatske,
 - nadzor nad ovlaštenicima dozvola i održavanje reda na pomorskom dobru u općoj upotrebi.
 - održavanje reda na pomorskom dobru u općoj upotrebi
- (2) Jedinica lokalne samouprave redovno upravlja pomorskim dobrom i održava ga u općoj upotrebi sukladno Planu upravljanja pomorskim dobrom, a javna ustanova za zaštićene dijelove prirode sukladno Planu upravljanja pomorskim dobrom unutar zakonom

zaštićenog dijela prirode osim na područjima gdje zaštićeni dijelovi prirode obuhvaćaju građevinska područja unutar naselja ili područja značajnog krajobraza za koja su nadležne jedinice lokalne samouprave.

- (3) Kako bi se osigurala jasna podjela nadležnosti u upravljanju pomorskim dobrom između jedinica lokalne samouprave i javnih ustanova za zaštićene dijelove prirode, Ministarstvo mora, prometa i infrastrukture će zatražiti i dostaviti očitovanje ministarstva u čijem su djelokrugu poslovi zaštite okoliša i prirode o granicama zaštićenih dijelova prirode.
- (4) Prioritet pri realizaciji aktivnosti na pomorskom dobru je zaštita pomorskog dobra te unaprjeđenje pomorskog dobra u općoj upotrebi.
- (5) Za rad Vijeća za davanje koncesijskog odobrenja predviđa se utrošiti 4.000,00 EUR godišnje (Članak 231. stavak 2. Zakona o pomorskom dobru i morskim lukama - do prestanka važenja Uredbe)

III. IZVORI SREDSTAVA ZA REALIZACIJU

- (1) Sredstva za realizaciju planiranih aktivnosti na pomorskom dobru osigurati će se iz sljedećih izvora:
 - a) iz sredstava od naknada za koncesije
 - b) iz sredstava za posebnu upotrebu
 - c) iz sredstava od naknada za dozvole na području Grada,
 - d) iz sredstava od novčanih kazni naplaćenih za prekršaje propisane odlukom o redu na pomorskom dobru
 - e) iz sredstava koja se osiguravaju u proračunu Grada Šibenika
 - f) iz sredstava koja se osiguravaju u proračunu Šibensko-kninske županije, državnom proračunu i iz sredstava EU

IV. PLAN ODRŽAVANJA, DOHRANJIVANJA I GRADNJE NA POMORSKOM DOBRU

- (1) Grad planira u razdoblju od 2024. do 2028. godine poduzeti mjere na zaštiti, popravcima, opremanju, čišćenju i održavanju pomorskog dobra odnosno izvoditi slijedeće radove:
 - a) izrada postolja i ugradnja klupa,
 - b) izrada postolja i ugradnja kabina za presvlačenje,
 - c) ugradnja montažnih tornjeva za spasioce,
 - d) ugradnja novih tuševa te montaža i demontaža postojećih
 - e) ugradnja čeličnih stepenica za ulaz u more i izrada invalidskih rampi i rukohvata za olakšani pristup moru osobama s invaliditetom i starijim osobama,
 - f) opremanje plaža u općoj upotrebi (WC-i, zelene oaze, plažne ograde, ugradnja tabli za oznaku plaže i table obavijesti te druga urbana oprema),
 - g) organiziranje spasilačkih službi, raznih radionica i dr.,
 - h) uređenje čišćenje plaža i podmorja za pripremu za turističku sezonu,
 - i) sanacija pomorskog dobra od udara valova utjecajem vremenskih neprilika (postojećih riva, mula, šetnica, plaža) i to
 - u 2024. godini 110.000,00 EUR

- u 2025. godini 120.000,00 EUR
 - u 2026. godini 120.000,00 EUR
 - u 2027. godini 140.000,00 EUR
 - u 2028. godini 160.000,00 EUR
- j) pribavljanje projektne i druge dokumentacije za sanaciju prostora,
 - k) izrada potpornih i zaštitnih zidova, šetnica, odmorišta,
 - l) održavanje rekonstrukcija ili uklanjanje postojećih građevina i sl. izvan područja danog u koncesiju i lučkog područja luke otvorene za javni promet,
 - m) uređenje kupališta Jadrija, Grad Šibenik, (dionica od završetka kabina do postojećeg mula) koji obuhvaća katastarske čestice: dio 6208, k.o. Martinska, dio 6210/3 k.o. Martinska, dio 6206/2 k.o. Martinska, dio 6206/3 k.o. Martinska, *367 k.o. Martinska i dio 6202/30 k.o. Martinska, a sve prema grafičkom prilogu – karti Jadrija 1K,
 - n) rekonstrukcija postojećih sportskih terena i dječjeg igrališta na Jadriji koji obuhvaćaju katastarske čestice: 6201/12 k.o. Martinska, 6201/13 k.o. Martinska, dio 6201/16 k.o. Martinska, dio 6201/1 k.o. Martinska, i dio 7722 k.o. Martinska, a sve prema grafičkom prilogu – karti Jadrija 1J,

(2) Za poslove čišćenja i održavanja plaža planiraju se sredstva u procijenjenom iznosu, kako slijedi:

- a) za pražnjenje košarica, uklanjanje otpada i popravak klupa, nabavu i dostavu košarica te održavanje istih planiraju sredstva u iznosu od 24.000,00 EUR godišnje,
- b) za održavanje sanitarnog čvora Rezalište (po potrebi zamjena ili popravak sanitarija, higijenske potrepštine i sl, rad djelatnika) planiraju se sredstva u iznosu od 20.000,00 EUR godišnje,
- c) za troškove EKO WC kabina na plažama planiraju se sredstva u iznosu od 16.000,00 EUR godišnje,
- d) za održavanje zelenih površina planiraju se sredstva u iznosu od 33.500,00 EUR godišnje,
- e) za postavljanje plažnih ograda planiraju se sredstva u iznosu od 17.000,00 EUR godišnje,
- f) za popravak plažnih ograda oštećenih u prethodnoj sezoni planiraju se sredstva u iznosu od 3.800,00 EUR godišnje,
- g) za troškove montaže, demontaže i popravak tuševa planiraju se sredstva u iznosu od 8.000,00 EUR godišnje,
- h) ostale poslove čišćenja i održavanja plaža

(3) Grad Šibenik će obavljati dohranjivanje plaža na svom području ovisno o potrebama i visini raspoloživih sredstava, a sve u skladu sa Zakonom. Plaže na kojima se planira raditi dohrana su slijedeće:

- a) Zaton – plaža „Šarina Draga“ u dužini 35 m
- b) Martinska u dužini 70 m
- c) Šibenik – Banj u dužini 175 m
- d) Kaprije u dužini 53 m
- e) Zlarin u dužini 120 m
- f) Krapanj u dužini 55 m
- g) Zablaće u dužini od 550 m
- h) Brodarica u dužini od 1100 m
- i) Žaborić u dužini od 500 m
- j) Grebaštica u dužini od 600 m
- k) Jadrtovac u dužini od 70 m
- l) Jadrija u dužini od 650 m
- m) Raslina u dužini od 170 m

Za navedenu namjenu planira se utrošiti 146.000,00 EUR godišnje.

V. PLAN UKLANJANJA NEZAKONITO IZGRAĐENIH GRAĐEVINA I ZAHVATA

- (1) Nezakonito izgrađene zgrade i druge građevine izgrađene na pomorskom dobru, jednostavne građevine i drugi izvedeni zahvati u prostoru na pomorskom dobru koji se prema posebnim propisima kojima se uređuje građenje ne smatraju građenjem ne mogu se ozakoniti.
- (2) Nezakonito izgrađene građevine i izvedene zahvate u prostoru koji se prema posebnim propisima kojima se uređuje građenje ne smatraju građenjem dužan je ukloniti graditelj odnosno investitor gradnje o svom trošku na temelju rješenja inspektora pomorskog dobra.
- (3) Ako se graditelj odnosno investitor gradnje ne može utvrditi, nezakonito izgrađenu građevinu i/ili izveden zahvat u prostoru koji se prema propisima kojima se uređuje građenje ne smatraju građenjem dužna je ukloniti jedinica lokalne samouprave na čijem se području građevina nalazi, u okviru redovnog upravljanja pomorskim dobrom na temelju rješenja inspektora pomorskog dobra (članak 15. Zakona i članak).
- (4) Grad planira ukloniti nezakonite nasipe, molove gatove, sunčališta, istezališta, lukobrana, riva i drugih građevina, kao i građevina i drugih samostalnih infrastrukturnih objekata, koje nisu vidljive na DOF-u 5/11 i za ovu namjenu planira utrošiti 20.000,00 EUR godišnje.

VI. PLAN DAVANJA DOZVOLA S POPISOM DJELATNOSTI KOJE SE MOGU OBAVLJATI NA POMORSKOM DOBRU NA PODRUČJU GRADA

- (1) Dozvola na pomorskom dobru je upravni akt kojim se ovlašteniku daje vremenski ograničeno pravo na obavljanje djelatnosti na pomorskom dobru, kojom se ne ograničava niti isključuje opća upotreba pomorskog dobra, a za obavljanje djelatnosti može služiti isključivo jednostavna građevina koja se prema propisima kojima se uređuje građenje ne smatra građenjem, izvedena u skladu s posebnim propisima kojima se uređuje zaštita prirode, prostornim planom i uredbom iz članka 14. stavka 4. točke 11. Zakona.
- (2) Dozvole na pomorskom dobru će se davati na rok od dvije do pet godina.
- (3) Iznimno od stavka (2), dozvola na pomorskom dobru može se dati na zahtjev na rok do 20 dana za obavljanje privremene ili prigodne djelatnosti, samo jednom u kalendarskoj godini (kulturne, komercijalne, sportske priredbe, snimanje komercijalnog programa i sl.), uz mogućnost ograničenja opće upotrebe u smislu ograđivanja i naplate ulaska.
- (4) Vlada Republike Hrvatske uredbom propisuje vrste djelatnosti i visinu minimalne naknade za dodjelu dozvola na pomorskom dobru.

- (5) Do stupanja na snagu uredbe iz članka 72. stavka 7. Zakona ostaje na snazi Uredba o postupku davanja koncesijskog odobrenja na pomorskom dobru („Narodne novine“, br. 36/04., 63/08., 133/13. i 63/14).
- (6) Na temelju Plana Grad Šibenik će do 01. veljače tekuće godine objaviti javni natječaj za dodjelu dozvola na pomorskom dobru u službenom Glasniku Grada Šibenika, oglasnoj ploči, službenim mrežnim stranicama Grada i u jednom dnevnom listu.
- (7) Grad će u javnom natječaju odrediti uvjete, broj i vrstu sredstava za koja će se davati dozvola na pojedinim mikrolokacijama a sve sukladno Planu i Zakonu.
- (8) Na temelju zaprimljenih ponuda u Javnom natječaju, na temelju odluke Gradskog vijeća Grada Šibenika, rješenje o davanju dozvole na pomorskom dobru najpovoljnijem ponuditelju donosi gradonačelnik Grada Šibenika, a sve sukladno čl. 71 Zakona.
- (9) Na području Grada mogu se obavljati sljedeće djelatnosti na pomorskom dobru za koja se daje dozvola:
- iznajmljivanje sredstava,
 - ugostiteljstvo i trgovina,
 - komercijalno-rekreacijski sadržaji.
- (10) Djelatnosti iznajmljivanja sredstava u smislu **točke 9. pod a)** ovog Plana mogu se obavljati iznajmljivanjem sredstava kako slijedi:
- brodica na motorni pogon,
 - jedrilica, brodica na vesla,
 - skuter,
 - dječji skuter do 2 kW,
 - sredstvo za vuču s opremom (banana, tuba, guma, skije, padobran i sl),
 - daska za jedrenje, sandolina, pedalina i sl.,
 - podmornica,
 - pribor i oprema za ronjenje, kupanje i sl.
- (11) Djelatnosti ugostiteljstva i trgovine u smislu **točke 9. pod b)** Plana mogu se obavljati sa sredstvima kako slijedi:
- kiosk, prikolica, montažni objekt do 12 m² i sl.,
 - pripadajuća terasa objekta,
 - štanđ (rukotvorine, igračke, suveniri i sl.)
 - ambulantna prodaja (škrinja, aparati za sladoled i sl.).
- (12) Djelatnosti komercijalno-rekreacijskog sadržaja u smislu **točke 9. pod c)** ovog Plana mogu se obavljati sa sadržajima kako slijedi:
- jumping,
 - aqua park i drugi morski sadržaji,
 - zabavni sadržaji,
 - suncobrani, ležaljke,
 - kulturne, komercijalne, zabavne i športske priredbe,
 - snimanje komercijalnog programa i reklamiranje,
 - slikanje, fotografiranje.

VII. MIKROLOKACIJE ZA OBAVLJANJE DJELATNOSTI

- (1) Djelatnosti iznajmljivanja sredstava i komercijalno-rekreacijski sadržaji mogu se obavljati kako je navedeno: brodica na motorni pogon, jedrilica, brodica na vesla, daska za jedrenje, sandolina, pedalina i dr., pribor i oprema za ronjenje, kupanje i sl., štand, ambulatna prodaja, suncobrani, ležaljke, slikanje i fotografiranje.

Mikrolokacije za navedeno su označene u katastarskim mapama kao područje «A» kako slijedi:

- 1A - naselje JADRIJA, obalom od kat. čest. *366 do kat. čest. 6212/1, a sve k.o. Martinska,
- 1B - naselje JADRIJA, obala kat. čest. *367 do kat. čest.*363, a sve k.o. Martinska, i to **ispred kat. čest. 6200/5 k.o. Martinska**
- brodica na motorni pogon 1 kom
- 1D - naselje JADRIJA, obalom od kat. čest. 6224/3 do kat. čest. 6224/16, a sve k.o. Srima, i to:
ispred kat. čest. 6224/17 k.o. Srima
- ležaljke 20 kom
- daske za jedrenje 12 kom
- daske za veslanje 3 kom
- 1E - naselje JADRIJA, obalom od kat. čest. 6226/5 do kat. čest. 6224/3, a sve k.o. Srima, i to:
na kat. čest. 6227/1 k.o. Srima a ispred kat. čest. 6224/16
- ležaljke 40 kom.
- suncobrani 20 kom.
- 1F - naselje JADRIJA, obalom od kat. čest. 6226/5 do kat. čest. 6229/1, a sve k.o. Srima,
- 1G - naselje JADRIJA, obalom od kat. čest. 6224/93 do kat. čest. *738, a sve k.o. Srima, i to:
na kat. čest. 7724 k.o. Srima a ispred kat. čest. 6219 i kat. čest *965
- brodice na motorni pogon 4 kom.
- 1H - naselje JADRIJA, obalom od kat. čest. 6217/8 do kat. čest. 6216/5, a sve k.o. Martinska,
- 1 I - naselje JADRIJA, obalom od kat. čest. 6216/5 do kat. čest. 6212/2, a sve k.o. Martinska
- 1 J - naselje Jadrija, **ispred kat. čest. 7722 k.o. Martinska – lučica**
- brodice na motorni pogon 2 kom.
- 2A - naselje ZABLAĆE, obalom od kat. čest. *1064 do kat. čest. 4658/3, a sve k.o. Donje Polje,
- 2B - naselje ZABLAĆE, obalom od kat. čest. 4658/3 do kat. čest. *1289/1, a sve k.o. Donje Polje, i to:
ispred kat. čest. 4658/3 k.o. Donje Polje
- suncobrana 10 kom uz montažni ugostiteljski objekt
- ležaljki 20 kom uz montažni ugostiteljski objekt
- 2C - naselje ZABLAĆE, obalom od kat. čest. *1289/1 do kat. čest. 4679/6, a sve k.o. Donje Polje,
- 2D - naselje ZABLAĆE, obalom od kat. čest. 4679/6 do kat. čest. 4712/2, a sve k.o. Donje Polje,
- 2E - naselje ZABLAĆE, obalom od kat. čest. 3868 do kat. čest. 3865/17, a sve k.o.

- Donje Polje,
2F - naselje ZABLAČE, obalom od kat. čest. 3865/17 do kat. čest. 3865/15, a sve k.o. Donje Polje,
- 2G - naselje ZABLAČE - plaža Podsolarsko, obalom od kat. čest. 3364 do kat. čest. 3602/44, a sve k.o. Donje Polje, i to:
ispred kat. čest. 3428/2 k.o. Donje Polje
- suncobrani 10 kom
- ležaljke 20 kom
- sup daske 2 kom
- 3A - naselje BRODARICA- plaža Rezalište, **na 5551 k.o. Donje Polje i 5456 k.o. Donje Polje** odnosno obalom od ispred kat. čest. 3249/3 do ispred kat. čest. 3343/1, a sve k.o. Donje Polje,
a) - suncobrani i ležaljke: pozicija 1 – do 50 suncobrana i 100 ležaljki
pozicija 2 – do 40 suncobrana i 80 ležaljki
pozicija 3 – do 30 suncobrana i 60 ležaljki
pozicija 4 – do 25 suncobrana i 40 ležaljki
b) - brodice na motorni pogon **kat čest. 5456 k.o. Donje Polje desno** 10kom
- oprema za ronjenje 10 kom (na 5456 desno kod igrališta)
c) lijevo od plaže Rezalište **od kat. čest. 5551 do kat. čest. 5411/22 sve k.o. Donje Polje** (izvan zaštitne ograde za kupaće)
- brodice na motorni pogon 6 kom
- pedaline 2 kom
- 3C - naselje BRODARICA, obalom od ispred kat. čest. 3249/3 do ispred kat. čest. *499/2, a sve k.o. Donje Polje, i to:
a) **ispred kat. čest. 5411/3 tj. *234 k.o. Donje Polje a kod montažnog objekta „Sahara“**
- suncobrana 15 kom
- ležaljki 25 kom
b) **ispred kat. čest. *841 k.o. Donje Polje**
- ambulatna prodaja – štand za prodaju plažnog asortimana 1 kom
c) **ispred kat. čest. 3170/3 k.o. Donje Polje**
- ambulatna prodaja – aparat za palačinke, kokice, kukuruz s vitrinom 1 kom.
- 3D - naselje BRODARICA, obalom od ispred kat. čest. *499/2 do ispred kat. čest. 3153/1, a sve k.o. Donje Polje, i to :
ispred kat. čest. *1367 k.o. Donje Polje
- suncobrani 25 kom
- ležaljke 50 kom
- sup daske 6 kom (izvan zaštitne ograde za kupaće)
- 3E - naselje BRODARICA, obalom od ispred kat. čest. 3153/1 do ispred kat. čest. *1111, a sve k.o. Donje Polje, i to:
ispred kat. čest. *1258/1 k.o. Donje Polje uz ugostiteljski objekt
- ambulatna prodaja škrinja za sladoled 1 kom
- 3F - naselje BRODARICA, obalom od kat. čest. ispred *1111 do ispred kat. čest. 3051/2, a sve k.o. Donje Polje, i to:
a) **ispred *236 k.o. Donje Polje**
- ležaljke 5 kom

- suncobrani 5 kom
- b) ispred *1051 uz terasu Vagabundo
- ležaljke 10 kom

- 3G - naselje BROADARICA, obalom od ispred kat. čest. 3051/2 do ispred kat. čest. *1007, a sve k.o. Donje Polje,
- 3H - naselje BROADARICA, obalom od ispred kat. čest. *1007 do ispred kat. čest. *1264, a sve k.o. Donje Polje,
- i to
- a) ispred kat. čest. 3031/2 i ispred kat. čest. 3031/34 sve k.o. Donje Polje**
 - brodica na motorni pogon 1 kom
 - b) ispred kat. čest. *1066k,o, Donje Polje i 3027/1 k.o. Donje Polje:**
 - suncobrani 15 kom
 - ležaljke 30 kom
 - sup daske 3 kom lijevo (izvan zaštitne ograde za kupače)
 - kajaci 2 kom lijevo (izvan zaštitne ograde za kupače)
- 3I - naselje BROADARICA, obalom od kat. čest. ispred *1264 do ispred kat. čest. 5452, a sve k.o. Donje Polje, i to:
- ispred kat. čest. 3018/1, *666/1, 666/2 i *553 sve k.o. Donje Polje**
 - suncobrani 10 kom
 - ležaljke 10 kom
- 3J - naselje BROADARICA, obalom od kat. čest. 5555 do ispred kat. čest. *622, a sve k.o. Donje Polje, i to:
- na kat. čest. 5554 k.o. Donje Polje**
 - suncobrani 5 kom i ležaljke 10 kom
 - sup daske 2 kom
- 3K - naselje BROADARICA, obalom od ispred kat. čest. *311 do ispred kat. čest. *175/1, a sve k.o. Donje Polje,
- 3L - naselje BROADARICA, obalom od ispred kat. čest. 2860/27 do ispred kat. čest. 2860/30, a sve k.o. Donje Polje,
- 3M- naselje BROADARICA, obalom od ispred kat. čest. 2860/30 do ispred kat. čest. 2860/185, a sve k.o. Donje Polje, (prema nacrtu),
- 4B - uvala KAPRIJE, obalom od ispred kat. čest. 1750/11 do ispred kat. čest. 1741/2 ,
- 4C - uvala KAPRIJE, obalom ispred kat. čest. *264 i uvalama Mala Nozdra, Velika Nozdra i Portić, a sve k.o. Žirje
- 4D - otok KAKANJ, o. Kaprije, obalom na kat. čest. 2372/195 a ispred kat. čest. 2131 a sve k.o. Žirje, (prema nacrtu),
- 4E - otok KAKANJ, o. Kaprije, obalom od ispred kat. čest. 2065/35 do ispred kat. čest. 2336/1, a sve k.o. Žirje,
- 4F- uvala KAPRIJE, obalom od ispred kat. čest. 1926/2 do ispred kat. čest. 2027/378, a sve k.o. Žirje,
- 4G- uvala KAPRIJE ispred kat. čest. 2027/186, a sve k.o. Žirje,
- 5B - otok ŽIRJE, uvala Muna, od ispred kat. čest. *263 do ispred kat. čest. 1565/330, a sve k.o. Žirje,
- 5D - otok ŽIRJE, uvala Koromašna, od ispred kat. čest. 1565/263 do ispred kat. čest. 1565/301, a sve k.o. Žirje,
- 5E - otok ŽIRJE, uvala Koromašna, od ispred kat. čest. 1565/301, do ispred kat. čest. 1565/344, a sve k.o. Žirje,

- 5F - otok ŽIRJE, uvala Koromašna, od ispred kat. čest. 1565/344, do ispred kat. čest. 1565/385, a sve k.o. Žirje,
- 5G - otok ŽIRJE, uvala Koromašna, od ispred kat. čest. 1565/385, do ispred kat. čest. 1565/204, a sve k.o. Žirje,
- 5H - otok ŽIRJE, uvala Tratinska od ispred kat. čest. 736/167 do ispred kat. čest. 736/173, a sve k.o. Žirje,
- 5I - otok ŽIRJE, uvala Mikavica od ispred kat. čest. *276 do ispred kat. čest. 736/1, a sve k.o. Žirje,
- 5J - otok Žirje, prijelaz Kabal kat. čest.1565/295, a sve k.o. Žirje,
- 6B - otok ZLARIN, obalom Zlarin od ispred kat. čest. 6844 do ispred kat. čest. *457/4 a sve k.o. Zlarin,,
- 6C - otok ZLARIN, obalom Zlarin od ispred kat. čest. 970/20 do ispred 979/2, a sve k.o. Zlarin,
- 6D - otok ZLARIN, obalom od ispred kat. čest. *568 do ispred kat. čest. *515/1, a sve k.o. Zlarin, i to:
ispred kat. čest. *568 a na dijelu kat. čest. 1084 i dijelu kat. čest. 1039 a sve k.o. Zlarin
 - suncobrani 4 kom
 - ležaljke 4 kom
- 6E - otok ZLARIN, obalom od ispred kat. čest. *515/1 do ispred kat. čest. 1074, a sve k.o. Zlarin,
- 7A - naselje RASLINA, obalom od ispred kat. čest. 785/12 do ispred kat. čest. 7595/2 i od ispred kat. čest. 746/1 do ispred kat. čest. 709/7, a sve k.o. Zaton – Raslina, i to:
 a) **ispred kat. čest. 785/12 k.o. Zaton Raslina**
 - brodice na motorni pogon 3 kom
 b) **ispred kat. čest. 7740 k.o. Zaton Raslina**
 - brodice na motorni pogon 3 kom
 c) **na kat. čest. 7742 a ispred 745/14**
 - suncobrana 10 kom i ležaljki 20 kom
- 8 - naselje JADRTOVAC, obalom od ispred kat. čest. 2295 do ispred kat. čest. 405/1, a sve k.o. Jadrtovac, i to:
 a) **na kat. čest. 40 k.o. Jadrtovac**
 - suncobrani 10 kom (uz montažni ugostiteljski objekt)
 - ležaljke 10 kom (uz montažni ugostiteljski objekt)
 b) **ispred kat. čest. 2289/8 k.o. Jadrtovac**
 - brodica na motorni pogon 1 kom
- 9A - otok KRAPANJ, obalom od **ispred kat. čest. 4082/207** do ispred kat. čest. *418/2, a sve k.o. Krapanj
 - brodica na motorni pogon 1 kom ispred kat. čest. 4082/207 k.o. Krapanj
- 9B - otok KRAPANJ, obalom od ispred kat. čest. 3795/2 do ispred kat. čest. 3352/1, a sve k.o. Krapanj
- 9C - otok KRAPANJ, obalom od ispred kat. čest. 3801/4 do ispred kat. čest. 3352, a sve k.o. Krapanj,
- 9D - otok KRAPANJ, obalom od ispred kat. čest. 4102/61 do ispred kat. čest. *663 a sve k.o. Krapanj,

- 10A - naselje GREBAŠTICA, obalom od ispred kat. čest. *467 do ispred kat. čest. 322/13, a sve k.o. Krapanj, u širini od mora do ceste,
- 10B - naselje GREBAŠTICA, obalom od ispred kat. čest. 322/13 do ispred kat. čest. *501, a sve k.o. Krapanj i to:
- a) **ispred kat. čest. 322/6 k.o. Krapanj (izvan zaštitne ograde za kupače)**
 - pedaline 5 kom
 - kajaci 1 kom
 - sup daske 1 kom
 - brodice na motorni pogon 1 kom
 - b) **ispred kat. čest. 322/1 k.o. Krapanj**
 - brodice na motorni pogon 6 kom (ispred Baltt)
 - brodice na motorni pogon 3 kom ispred (Fortress)
 - c) ispred kat. čest. 372/1 k.o. Krapanj
 - brodice na motorni pogon 3 kom (na vrhu mula)
 - d) **ispred kat. čest. 263/2 k.o. Krapanj - ambulatna prodaja – štand za prodaju suvenira**
- 10C - naselje GREBAŠTICA, obalom od ispred kat. čest. *501 do ispred kat. čest. 201/1 i od ispred kat. čest. 210/1 do kat. čest. *480, a sve k.o. Krapanj, i to:
- ispred kat. čest. 210/1 a sve k.o. Krapanj,**
 - ležaljke 10 kom
 - sup daske 2 kom (izvan zaštitne ograde za kupače)
- 10D - naselje GREBAŠTICA, obalom od ispred kat. čest. 480 do ispred kat. čest. 483, a sve k.o. Krapanj,
- 11A - naselje ŠPARADIĆI, na obali **ispred kat. čest. 83/1 k.o. Krapanj,**
- brodica na motorni pogon 1 kom
- 11B - naselje ŠPARADIĆI, na obali **ispred kat. čest. 119/1 i ispred kat. čest. 119/2, a sve k.o. Krapanj,**
- brodica na motorni pogon 1 kom
- 11C - naselje ŠPARADIĆI, na obali ispred kat. čest. *698, a sve k.o. Krapanj,
- 12A - naselje ZATON, obalom od ispred kat. čest. *1192 do ispred kat. čest. *359 i od ispred kat. čest. *906 do ispred kat. čest. 1878, a sve k.o. Zaton - Raslina
- 12B - naselje ZATON, obalom kat. čest. 368/4 do kat. čest. 376/1, a sve k.o. Zaton – Raslina
- 12C - naselje ZATON, obalom kat. čest. 362/9 do kat. čest. 362/8, a sve k.o. Zaton – Raslina
- 12D - naselje ZATON, obalom od kat.čest. 7750 do ispred kat. čest. 1906, a sve k.o. Zaton – Raslina,
- 13A - naselje ŽABORIĆ, obalom od kat. čest. 3292/2 do kat. čest. 3233/15 i od kat. čest. 3233/15 do kat. čest. 3135/5, a sve k.o. Krapanj, i to:
- a) **ispred kat. čest. 3233/15 k.o. Krapanj (prije San Marca)**
 - brodice na motorni pogon 7 kom
 - pedaline 2 kom
 - kajaci 2 kom
 - b) **ispred kat. čest. 3234/1 k.o. Krapanj tj. ispred kat. čest. 3233/20 k.o. Krapanj (plaža kod Aqua parka)**
 - suncobrani 10 kom
 - ležaljke 15 kom

- ambulatna prodaja – frižider za pića 1 kom
- sup daske 4 kom i kajak 1 kom (izvan zaštitne ograde za kupaće)
- c) ispred kat. čest. *1013, 3241/1, 3240/2 i 3240/4 a sve k.o. Krapanj (poslije San Marca)**
 - suncobrani 8 kom
 - ležaljke 16 kom
 - pedaline 2 kom., kajaci 2 kom. sup daske 3 kom. (izvan zaštitne ograde za kupaće)
- d) ispred kat. čest. 3139/2 k.o. Krapanj (ispred Otto)**
 - ležaljke 20 kom.
- e) ispred kat. čest. *863/2 (ispred San Marco)**
 - ležaljke 80 kom.
 - suncobrani 20 kom.
- f) ispred kat. čest. *488 k.o. Krapanj**
 - suncobrani 3 km.
 - ležaljke 10 kom
- 13B - naselje ŽABORIĆ, obalom od kat. čest. 3134/2 do kat. čest. *454, a sve k.o. Krapanj, i to:
 - ispred kat. čest. 3134/1 a na kat. čest. 3136/1 sve k.o. Krapanj**
 - suncobrani 10 kom
 - ležaljke 20 kom
- 13C - naselje ŽABORIĆ, obalom od kat. čest. *454 do kat. čest.*852, a sve k.o. Krapanj,
- 13D - naselje ŽABORIĆ, uvala Jasenovo obalom od kat. čest. 3051/94 do kat. čest. 376/11, a sve k.o. Krapanj, i to:
 - a) na kat. čest. 3051/2 a ispred kat. čest. 376/54 k.o. Krapanj**
 - 10 suncobrana i 20 ležaljki uz ugostiteljski objekt
 - b) ispred kat. čest. 376/7 k.o. Krapanj**
 - 10 ležaljki
 - sup daske 4 kom (izvan zaštitne ograde)
- 13E - naselje ŽABORIĆ, uvala Jasenovo, obalom od kat. čest. 376/11 do kat.čest. 376/32, a sve k.o. Krapanj, i to:
 - a) na kat. čest. 4133 k.o. Krapanj, a ispred kat. čest. 376/10 k.o. Krapanj**
 - ambulatna prodaja – aparat za palačinke i kokice s vitrinom 1 kom,
 - b) ispred kat. čest 376/11 do kat. čest. 376/19**
 - 10 suncobrana
 - 10 ležaljki
- 13F - naselje ŽABORIĆ, uvala Jasenovo - Mirin obalom od kat.čest. 376/59 do kat. čest. 341/12, a sve k.o. Krapanj,
- 14A - naselje ŠIBENIK- obala od dječjeg igrališta do caffe „Trapula“ - uvjetno do početka rekonstrukcije obale u Docu o čemu se podnositelji obvezuju dati pismenu izjavu,
 - ispred dječjih ljuljački**
 - brodice na motorni pogon do 10 kom
- 14B - naselje ŠIBENIK - (Dolac), obala od kat.čest. 5203 do kat. čest. 5004 a sve k.o. Šibenik i to uvjetno – do početka rekonstrukcije obale u Docu o čemu se podnositelji obvezuju dati pismenu izjavu,

- 14C - naselje Šibenik – plaža Banj, obalom **od kat. čest. 686 do kat. čest. 687 a sve k.o. Šibenik** (osim djelatnosti ambulatne prodaje i štanda),
- suncobrani 30 kom
 - ležaljke 60 kom
 - kajaci 4 kom (desno izvan zaštitne ograde za kupaće)
 - brodica na motorni pogon 1 kom (desno izvan zaštitne ograde za kupaće)
- 14D - područje Martinske (od punte kanala do kat. čest. 5056/7 te od početka do kraja kat. čest. 5056/8, a sve k.o. Martinska do mula – prema grafici),
- 14E - naselje Šibenik – uvala Pekovac, obalom ispred kat. čest. od 687 do kat. čest. 1174, a sve k.o. Šibenik,
- 14F - naselje Šibenik od kat. čest. 4974/12 do 6045 sve k.o. Šibenik
- 14G- naselje Šibenik – Mandalina **ispred kat. čest. 4503/1 k.o. Šibenik**
- samo kajaci do 10 kom
- 15A - otok Obonjan - sjeverni dio, a sve k.o. Zlarin,
- 15B - otok Obonjan – obalom od ispred kat. čest. 7340 do kat. čest. 7202/12 i od kat. čest. *666 do kat. čest. *650, a sve k.o. Zlarin i to:
- na dijelu kat. čest. 7202/11 i 7202/2**
- suncobrani 30 kom
 - ležaljke 70 kom
 - sup daske 10 kom (izvan zaštitne ograde za kupaće)
 - kajaci 6 kom (izvan zaštitne ograde za kupaće)
- 15C - otok Obonjan – obalom od ispred kat. čest. *662 do ispred kat. čest *667, a sve k.o. Zlarin.

(2) Djelatnosti iznajmljivanja sredstava mogu se obavljati na mikrolokacijama koje su označene kao **područje «B»**, a to su: skuteri, dječji skuter do 2 kW, sredstvo za vuču s opremom (banana, tuba, guma, skije, padobran i dr.) i podmornica.

Lokacije su:

- 3A- naselje BROADARICA, rt plaže REZALIŠTE, ispred k.č. 3256/1 K.O. Donje polje i k.č. 6411/20 K.O. Donje polje a na kat čest. 5456 K.O. Donje polje, i to:
- na rtu plaže kat. čest 5456 k.o. Donje Polje**
- skuteri 2 kom
- 3A - naselje BROADARICA, plaža REZALIŠTE, desno prema plaži Podsolarsko **ispred k.č. 3342/1 a na kat. čest. 5456 K.O. Donje polje**, i to:
- sredstvo za vuču s opremom (brodica) 1 kom
- 2G - naselje ZABLAĆE - PODSOLARSKO **ispred kat. čest. 3366/2 K.O. Donje Polje** i to:
- skuteri 2 kom
 - sredstva za vuču s opremom (brodica) 1 kom
- 2 H - naselje ZABLAĆE **na kat. čest. 4841/1 K.O. Donje polje a ispred kat. čest. 4755/3 K.O. Donje Polje**,
- skuteri 2 kom
 - sredstvo za vuču 1 kom
- 4F - otok KAPRIJE, **ispred kat. čest. 2027//378, zapadna obala, K.O. Žirje**,
- sredstvo za vuču 1 kom
- 4G - otok KAPRIJE, **ispred kat. čest. 2027/186, zapadna obala, K.O. Žirje**
- skuteri 2 kom

- sredstvo za vuču (brodice) 1 kom

7B - naselje RASLINA, obala kat. čest. 707/1 i k.č. 707/2, K.O. Zaton,
- skuteri 2 kom

13A - naselje ŽABORIĆ, obala kat. čest. 3234 a ispred kat. čest. 3233/15
k.o. Krapanj rt lijevo od „San Marko“ i to:
- skuteri 2 kom

15B - otok Obonjan – obala - vrh mula na istočnoj strani na dijelu kat. čest. 7202/2
k.o. Zlarin (ispred k. č. *661 K.O. Zlarin),
- skuteri 2 kom

15C - otok Obonjan – obala - vrh mula na jugozapadnoj strani, na dijelu 7202/2
k.o. Zlarin i to
- skuter 2 kom
- sredstvo za vuču s opremom - brodica 1 kom

(3) Djelatnosti komercijalno – rekreacijskih sadržaja mogu se obavljati na morskom pojasu i ispred mikrolokacija koje su označene na katastarskim mapama kao područje «C», a to su: aqua park i drugi morski sadržaji, zabavni sadržaji, kulturne, komercijalne, zabavne, sportske priredbe, snimanje komercijalnog programa i reklamiranje.

Lokacije su:

1A - naselje JADRIJA, obala kat. čest. *510 do kat. čest. *367, a sve k.o. Martinska,
i to:

a) na kat. čest. 6202/2 k.o. Martinska

- zabavni sadržaji – trampolin s 4 polja

b) ispred kat. čest. 6202/30 k.o. Martinska

- aqua park 1 kom

1B - naselje JADRIJA, obala kat. čest. *367 do kat. čest. *365/1, a sve k.o. Martinska,
1E,F - naselje JADRIJA, obala od kat. čest. 6227/1 do kat. čest. 6228/1, a sve k.o.
Srima,

3A - naselje BRODARICA- plaža Rezalište, obalom kat. čest. 5551 i kat. čest. 5456
odnosno od ispred kat. čest. 3249/3 do ispred kat. čest. 3343/1, a sve k.o. Donje
Polje i to:

a) na i ispred kat. čest. 5456 k.o. Donje Polje

- aqua park 1 km (ispred)

- zabavni sadržaji – stol za masažu 1 kom

- komercijalne, zabavne i sportske priredbe

b) na kat. čest. 5456 k.o. Donje Polje uz igrališta

- trampolin s 4 polja

- zabavni sadržaji – 4 kom aparata za zabavu

3C - naselje BRODARICA, obalom od ispred kat. čest. 3249/3 do kat. čest. *453,
a sve k.o. Donje Polje,

3D - naselje BRODARICA, obalom od kat. čest. 3091/4 do kat. čest. 3170/117, a sve
k.o. Donje Polje, i to:

- ispred kat. čest. *1367 k.o. Donje Polje**
 - aqua park 1 kom
- 3F - naselje BROADARICA, obalom ispred kat. čest. 3055/6 i ispred čest. * 657 a sve k.o. Donje Polje, i to :
ispred kat. čest. *657 k.o. Krapanj
 - trampolin s 4 polja
- 3J - naselje BROADARICA, obalom ispred kat. čest. *622, a sve k.o. Donje Polje,
- 3K - naselje BROADARICA, obalom od kat. čest. *311 do kat. čest.*175/1 a sve k.o. Donje Polje,
- 3M - naselje BROADARICA, **ispred kat. čest. 2860/30 k.o. Donje Polje,**
 - aqua park 1 kom
 -
- 5G - otok ŽIRJE, uvala Koromašna ispred kat. čest. 1565/379 do kat. čest. 1565/417, a sve k.o. Žirje
- 7A - naselje RASLINA, obalom od kat. čest. 785/12 do kat. čest. 7595/2 i od kat. čest. 746/1 do kat. čest. 709/7, a sve k.o. Zaton – Raslina,
 i to **ispred kat. čest. 745/14 k.o. Zaton – Raslina**
 - aqua park 1 kom
- 8 - naselje JADRTOVAC, obalom od kat. čest. z2295 do kat. čest. 46, a sve k.o. Jadrtovac,
- 9A - otok KRAPANJ, obalom od kat. čest. *403 do kat. čest.*794, a sve k.o. Krapanj,
- 9B - otok KRAPANJ, obalom od kat. čest. 3795/2 do kat. čest. 3789/11, a sve k.o. Krapanj,
- 10A - naselje GREBAŠTICA, obalom od kat. čest. 323/28 do kat. čest. 322/42, u širini od mora do ceste, a sve k.o. Krapanj,
- 10B - naselje GREBAŠTICA, obalom od kat. čest. 322/23 do kat. čest. 261/1, a sve k.o. Krapanj, u širini od mora do ceste za djelatnosti na kopnu a u moru za aqua park i to:
ispred kat. čest. * 456
 - aqua park 1 kom
- 10C - naselje GREBAŠTICA, **ispred kat. čest. 210/1 a sve k.o. Krapanj,** u uvali Dumići u širini od mora do ceste za djelatnosti na kopnu a u moru za aqua park, i to:
 - aqua park 1 kom
- 11B - naselje ŠPARADIĆI, ispred kat. čest. 119/2, a sve k.o. Krapanj, u širini od mora do ceste, za djelatnosti na kopnu a u moru aqua park,
- 13A - naselje ŽABORIĆ, obalom od kat. čest. 3292/2 do kat. čest. 3233/15 i kat. čest. 3233/15 do kat. čest.*565, a sve k.o. Krapanj, i to:
ispred kat. čest. 3234/1 k.o. Krapanj tj. ispred kat. čest. 3233/20 k.o. Krapanj
 - aqua park 1 kom
- 13B - naselje ŽABORIĆ, obalom od kat. čest. 3135/5 do kat. čest. 3131/11, a sve k.o. Krapanj, i to:
a) ispred (lijevo) čest. zem. 3134/2 k.o. Krapanj
 - zabavni sadržaji - trampolin sa 6 polja, 4 aparata za zabavu i tobogan na

- napuhavanje 1 kom.
- 13D - naselje ŽABORIĆ, uvala Jasenovo obalom od kat. čest. 376/54 do kat. čest. 376/15, a sve k.o. Krapanj, i to:
ispred čest. čest. 376/54 k.o. Krapanj
 - zabavni sadržaji trampolin sa 4 polja i 3 aparata za zabavu
 - aqua park 1 kom
- 13E - naselje ŽABORIĆ, obalom od kat. čest. 376/20 do kat. čest. 376/56, a sve k.o. Krapanj,
- 14A- naselje ŠIBENIK- obala od dječjeg igrališta do caffè „Trapula“- uvjetno do početka rekonstrukcije obale u Docu o čemu se podnositelji obvezuju dati pismenu izjavu.
- 14B- naselje ŠIBENIK - (Dolac), obala od kat. čest. 5203 do kat. čest. 5004, i to uvjetno – do početka rekonstrukcije obale u Docu o čemu se podnositelji obvezuju dati pismenu izjavu,
- 14C - naselje ŠIBENIK – plaža Banj, **obalom od kat. čest. 686 do kat. čest. 687, a sve k.o. Šibenik**, i to
 - aqua park 1 kom (unutar zaštitne ograde za kupaće)
- 14D - područje MARTINSKE (od punte kanala do kat. čest. 5056/7 te od početka do kraja kat. čest. 5056/8 do mula – prema grafici a sve k.o. Martinska),
- 15A - otok Obonjan - sjeverni dio, k.o. Zlarin
- 15B- otok Obonjan – obalom od kat. čest. 7340 do kat. čest. 7202/12 i od kat. čest. *666 do kat. čest. * 650, a sve k.o. Zlarin,
- 15C- otok Obonjan – obalom od kat. čest. 7202/12 do ispred kat. čest.*667, a sve k.o. Zlarin.

(4) Djelatnosti ugostiteljska i trgovinska sa sredstvima kiosk, prikolica, montažni objekti do 12 m2 i sl. i terase mogu se obavljati na mikrolokacijama u skladu s priloženim grafikama kako slijedi:

- a) naselje JADRIJA,
na kat. čest. 6206/3 k.o. Martinska
 - ispred ugostiteljskog objekta „KOSE“ pripadajuća terasa do 200 m2
 - montažni objekt do 12 m2 i terasa do 100
na kat. čest. 6202/2 k.o. Martinska i to:
 - ispred ugostiteljskog objekta BAZEN - pripadajuća terasa do 110m2 ,
 - ispred ugostiteljskog objekta „JADRIJA“ pripadajuća terasa do 50 m2
 - kiosk za prodaju pekarskih proizvoda
na kat. čest. 6202/1 k.o. Martinska
 ispred ugostiteljskog objekta „PELE“ pripadajuća terasa od 20 m2 ,
na kat. čest. 6201/16 k.o. Martinska
 ispred ugostiteljskog objekta „TRAMPULIN“ pripadajuća terasa do 70 m2
ispred objekta na kat. čest. * 363 k.o. Martinska „ex RESTORAN“
 pripadajuća terasa do 400 m2
ispred kat. čest. 6224/17 k.o. Srma montažni objekt i terasa od 15 m2

- b) naselje BRODARICA, ispred ugostiteljskih objekata: „ZLATNA RIBICA“ pripadajuća terasa od 50 m2, „VAGABUNDO“ (ispred kat. čest. *1053/1 k.o. Donje Polje pripadajuća terasa od 30 m2 i šank za posluživanje, „TIME OUT“

- pripadajuća terasa od 30 m², „DELFIN“ pripadajuća terasa od 30 m², pristanište Južni porat ispred kat. čest. 3015/3, ispred kat. čest. 3170/117, ispred kat. čest. *1258/1 montažni objekt do 12 m² i terasa od 35 m², ispred kat. čest. 5411/3 i to montažni ugostiteljski objekt i terasa 80 m², ispred kat. čest. 3026/4 pripadajuća terasa od 20 m² Gaj, na kat. čest. 5554 ugostiteljski kiosk i terasa od 10 m², ispred kat. čest. *181/1, na kat. čest. ispred „PLAŽA BAR PRESTIGE“ pripadajuća terasa od 100 m² i fast fooda „BLACK GINGER“ pripadajuća terasa od 30 m², a sve K.O. Donje Polje
- c) naselje KAPRIJE, ispred ugostiteljskih objekata: „AURORA“ pripadajuća terasa do 50 m², „KAPRIJE“ pripadajuća terasa do 96 m², „LOLA“ pripadajuća terasa od 20 m², „ŠAMPJER“ pripadajuća terasa do 55 m², konoba „ADRIANA“ pripadajuća terasa od 50 m², „NEPTUN“ i to montažni objekt do 12 m² i terasa od 80 m² i uvali Mala Nozdra,
- d) otok ŽIRJE, **ispred ugostiteljskih objekata: „KOROMAŠNA“ - ispred kat. čest. 1565/417** i to pripadajuća terasa objekta od 40 m² te ispred konobe „POSEIDON“ u uvali Tratinska i prijelaz Kabal kat. čest. 1565/295, a sve K.O. Žirje
- e) naselje ZLARIN, na kat. česticama uvalom od kat. čest. 973/2 do kat. čest. 979/8, ispred kat. čest. *568 a na dijelu kat. čest. 1084 i dijelu 1039 i kat. čest. 1063, a sve K.O. Zlarin i to:
ispred kat. čest. *568 a na dijelu kat. čest. 1084 i na dijelu kat. čest. 1039
 - montažni objekt o 12 m²
 - terasa od 20 m²
- f) naselje RASLINA, na kat. čest. 708/5, kat. čest. 765/1 a na kat. čest. 7741, kat. čest. 746/1 i na kat. čest. 7742 a ispred kat. čest. 722/1, a sve k.o. Zaton – Raslina, i to:
na kat. čest. 7741 k.o. Zaton – Raslina
 - montažni ugostiteljski objekt 1 kom. i terasa od 20 m²
 - kiosk do 12 m² za prodaju pekarskih proizvoda 1 kom.
 - montažni objekt do 12 m² za turističku promidžbu i informiranje 1 kom
na kat. čest. 7742 a ispred kat. čest. 7559/4 Zaton - Raslina
 - montažni ugostiteljski objekt i terasa od 20 m²
- g) naselje JADRTOVAC, na kat. čest. 402/2 a ispred kat.čest. 333/3, te između kat.čest. 40 i kat.čest. 41 a ispred kat.čest. 2535/37 i ispred kat. čest. 71/1, a sve k.o. Jadrtovac i to:
na kat. čest. 40 k.o. Jadrtovac
 - montažni ugostiteljski objekt i terasa od 60 m²
- h) otok KRAPANJ, ispred ugostiteljskih objekata: „KAPELICA“ 60 m², „RONILAC“ 20 m², „PORAT“ 60m² i „DALMATA“54 + 10 + 16, te na 3364 ispred caffe „LANERNA“ 80 m² i ispred kat. čest. 8102 k.o. Krapanj,
- i) naselje GREBAŠTICA, ispred ugostiteljskih objekata: „PUNTIN“ – montažni objekt i terasa od 50 m² a ispred kat. čest. 322/19 i kat. čest. 322/23 „DELFIN“ –

- pripadajuća terasa objekta od 80 m², „FORTRESS“- montažni objekt i terasa do 160 m², ispred caffe „LOCCO“ – pripadajuća terasa od 30 m², ispred caffe „JOKER“ tj pizzerije Lovre Mali - pripadajuća terasa od 55 m², ispred caffe „ROKO“ pripadajuća terasa od 20 m², caffe „BAČELIĆ- GRGIĆ“, ispred „MORE“ pripadajuća terasa od 20 m², ispred kat. čest. 322/28, na kat. čest. 322/1 a ispred kat. čest.*456 montažni objekt do 12 m² i terasa od 50 m² Bax, ispred kat. čest. 266/1, ispred kat. čest. 261/1 caffe „NIKO“ – pripadajuća terasa od 40 m², i ispred kat. čest. 175/20 caffe „SUNCE“ – montažni objekt i terasa od 95 m², na plaži ispred kat. čest. 4143 (ex *468) i 323/48 u uvali Galešnica i to montažni objekt do 12 m² i terasa od 35 m², a sve k.o. Krapanj,
- j) naselje ZATON, ispred ugostiteljskih objekata „RIVA“ pripadajuća terasa od 33 m², „DIR“ pripadajuća terasa od 30 m², „FERAL“ pripadajuća terasa od 20 m², „ČAKULA“ pripadajuća terasa od 17 m², Veslačkog hangara i na kat. čest. 368/4 i kat. čest. 362/8, te na plaži „Zvizda“ ispred 362/8 montažni objekt do 12 m² i terasa od 10 m² i „Šarina Draga“, a sve k.o. Zaton – Raslina,
- k) naselje ŽABORIĆ, ispred kat. čest.*863/2 odnosno ispred ugostiteljskog objekta „SAN MARKO“ i to šank za posluživanje 2 kom. i terasa do 320 m², ispred „MALIBU“ tj. ispred kat. čest *489 i 3149/2 terasa od 20 m² i montažni objekt za prodaju dalmatinskih proizvoda, ispred obrta „OTO 2“ kat. čest. 3139/2 pripadajuća terasa od 90 m² i pult za posluživanje (5mx2m), te ispred kat. čest. *857/1 tj. ispred 376/54 i to montažni objekti terasa od 20 m², ispred kat. čest. 3137/2 kiosk za prodaju suvenira i plažnog asortimana, ispred kat. čest. 3134/1 a na kat. čest. 3136/1 montažni objekt do 12 m² i terasa od 50 m² te montažni ugostiteljski objekt ispred kat. čest. 3240/2, a sve k.o. Krapanj
- l) naselje ŠPARADIĆI, ispred kat. čest. 83/1, kat. čest. 110/1, kat. čest. 111/1 i kat. čest. 114 a sve k.o. Krapanj,
- m) naselje ŠIBENIK, Obala prvoboraca i Obala palih omladinaca, ispred ugostiteljskih objekata „ANIMA MARE“ pripadajuća terasa od 50 m², „TRAPULA“ – pripadajuća terasa od 30 m², „DOMALD“ pripadajuća terasa od 35 m², „ENION“ pripadajuća terasa od 80 m², „SIBENICO“ pripadajuća terasa objekta od 40 m² i škrinja za sladoled, „POINT BAR“ pripadajuća terasa od 55 m², „DOMINO“ pripadajuća terasa od 50 m², „ŠEŠULA“ pripadajuća terasa od 30 m², ispred caffe „VIZIJA NOVA“ (ex „Noram“) terasa od 50 m² i caffe „FAUST“ terasa od 16 m² na dijelu 4974/13 - svi navedeni u ovoj točki uvjetno do početka rekonstrukcije obale u Docu o čemu se podnositelji obvezuju dati pismenu izjavu
- n) naselje ZABLAĆE na Zapadnoj plaži, **ispred kat. čest. 4658/3 k.o. Donje Polje** i to:
montažni objekt do 12 m² i terasa od 20 m²
- o) otok Obonjan - istočna obala i to:
istočna obala na dijelu kat. čest. 7202/11 i 7202/2 a sve k.o. Zlarin
- montažni objekt do 12 m² i pripadajuća terasa od 40 m²

Napomena: Sva sredstva navedena u točki (4) moraju biti postavljena tako da omogućuju nesmetano korištenje pomorskog dobra (prolaz uz more).

(5) Djelatnost sa sredstvom jumping može se obavljati uz prethodnu suglasnost nadležne lučke kapetanije i državnih cesta s naslova sigurnosti plovidbe na mikrolokacijama sredine mostova i obale, na:

- a) Morinjskom mostu,
- b) Šibenskom mostu.

VIII. PLAN NADZORA OVLAŠTENIKA DOZVOLA NA POMORSKOM DOBRU

- (1) Red na pomorskom dobru, u smislu cjelovitog sustava mjera i radnji kojima se osigurava zaštita i održavanje pomorskog dobra u općoj upotrebi biti će propisan Odlukom o redu na pomorskom dobru Grada Šibenika.
- (2) Poslove nadzora ovlaštenika dozvola na pomorskom dobru provode pomorski redari sukladno Zakonu i Odluci o redu na pomorskom dobru Grad Šibenika.

IX. ZAKLJUČNE ODREDBE

- (1) Sastavni dio ovog Plana su grafički prilozi – karte, od rednog broja 1 A do 15 C, s označenim mikrolokacijama u smislu točke VII. ovog Plana i nisu predmet objave u „Službenom glasniku Grada Šibenika“.
- (2) Ovaj Plan će se objaviti u „Službenom glasniku Grada Šibenika i stupa na snagu osmog dana od dana objave.

KLASA:934-01/23-01/
URBROJ: 2182-1-03-23-1
Šibenik, 2023.

PREDSJEDNIK
dr.sc. Dragan Zlatović

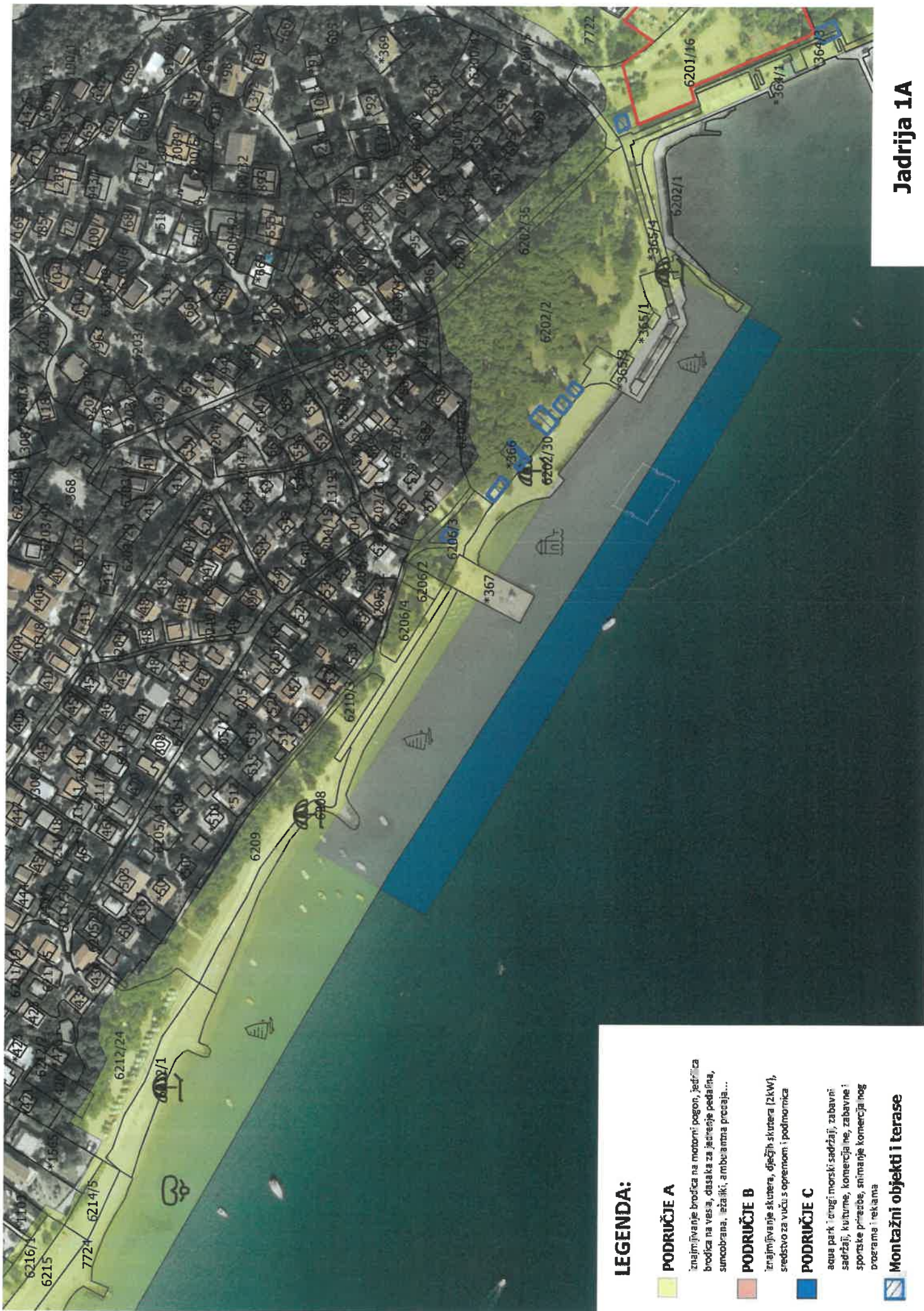

Jadrija 1A

LEGENDA:

- PODRUČJE A**
iznajmljivanje brodice na motorni pogon, jedrilica, brodice na vesla, časače za jačanje pedalina, sunčobrana, izdanci, amfiteatralna pretučja...
- PODRUČJE B**
iznajmljivanje skutera, dječjih skutera (2kW), sredstvo za vuču s opremom i podmorica
- PODRUČJE C**
acua park i drugi morskí sadržaji, zabavni sadržaji, kulturne, komercijalne, zabavne i sportske prirežbe, snimanje komercijalnog programa i rekama
- Montažni objekti i terase**

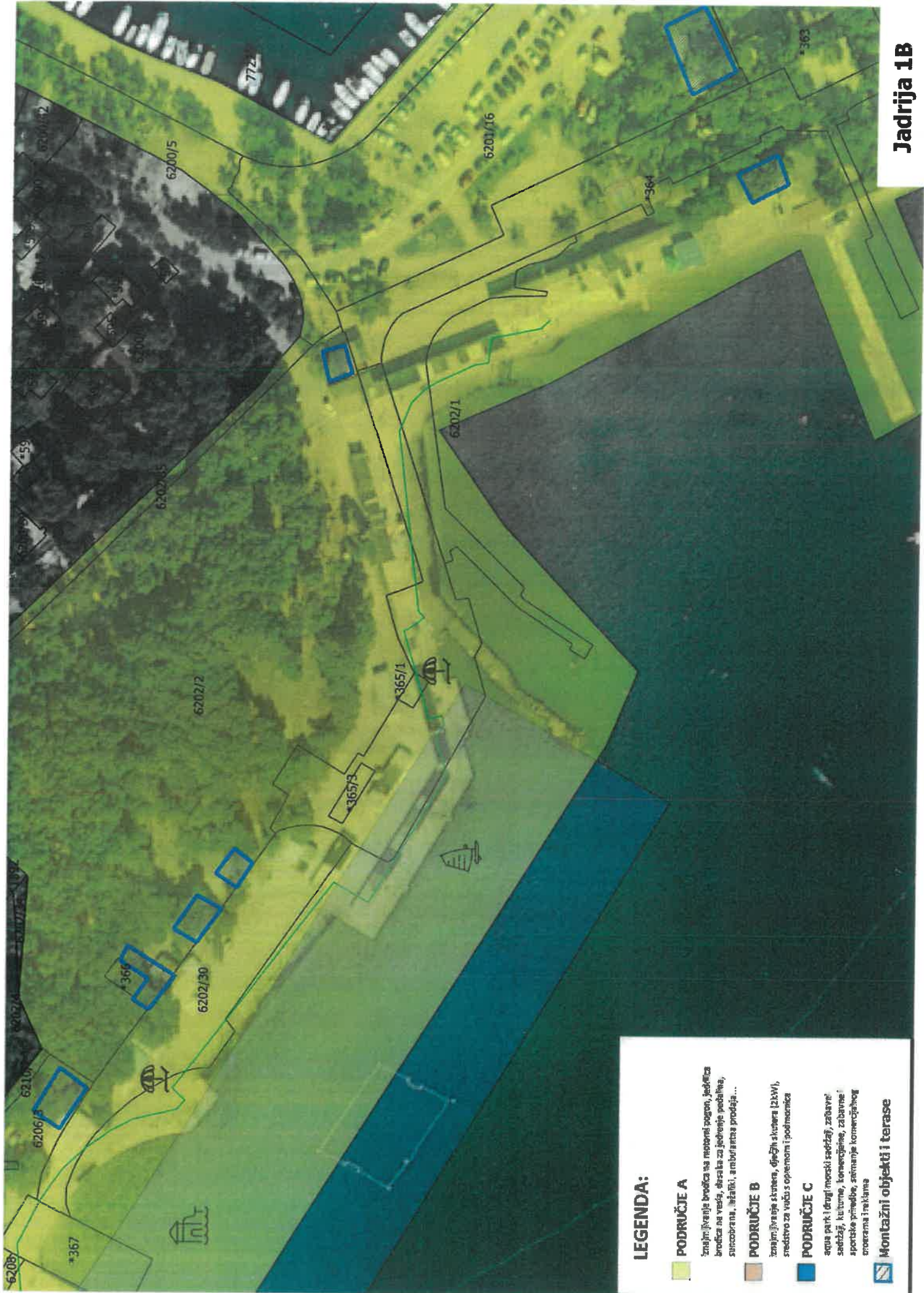

LEGENDA:

- PODRUČJE A**
 značajnije brodića na motorni pogon, jedrilica
 brodića na vesla, obsele za jebenje, pedalna,
 sunceoprena, letaliki, amfiteatralna brodića ...
- PODRUČJE B**
 značajnije skuteri, divični skuteri (20kW),
 sredstvo za vuču s opremom i podmaziva
- PODRUČJE C**
 aqua park i drugi morski sadržaji, zabavni
 sadržaji, kuzine, konvergencije, zabavni i
 sportske priredbe, zatimanje komercijalnog
 prostora i reklame
- Montažni objekti i terase**



LEGENDA:

PODRUČJE A

iznajm. življene površine na motorni pogon, jedrilica, brodice na vesla, drasku za jedrenje, pedalica, zanočarana, ležaljke, emble, staza, prodajna...

PODRUČJE B

iznajm. življene površine, opejžna sklerata (200W), sredstvo za vrtu s opremom i podzemnica

PODRUČJE C

sona park i drugi moriski sadržaji, zabavne sadržaji, kulturne, komercijalne, zabavne i sportske priredbe, stambene komercijalnog programa i reklama

Montažni objekti i terase

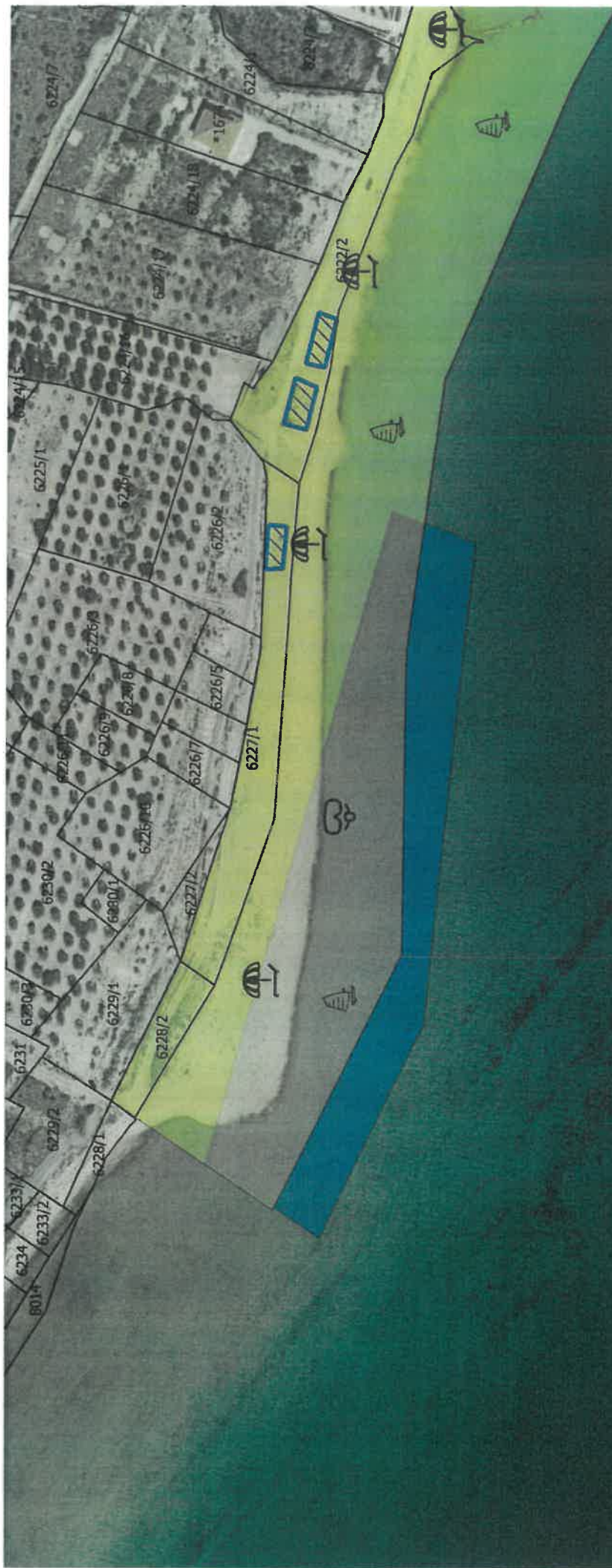

LEGENDA:

PODRUČJE A

Iznajmivnija brodića na motorni pogon, jednokozna brodića na vesla, daska za jezrenje peda'na, sunobrana, ležaljki, ambulantna prodaja...

PODRUČJE B

Iznajmivnija skutera, opešnja skutera (2KW), sredstvo za vuču s opremom i podmorica

PODRUČJE C

aqua park i drugi morski sadržaji, za bavi' sadržaji, kućne, komercijalne, zabavne i sportske priredbe, snimanje komercijalnog programa i reklama

Montažni objekti i terase

Jadrija 1E
Jadrija 1F

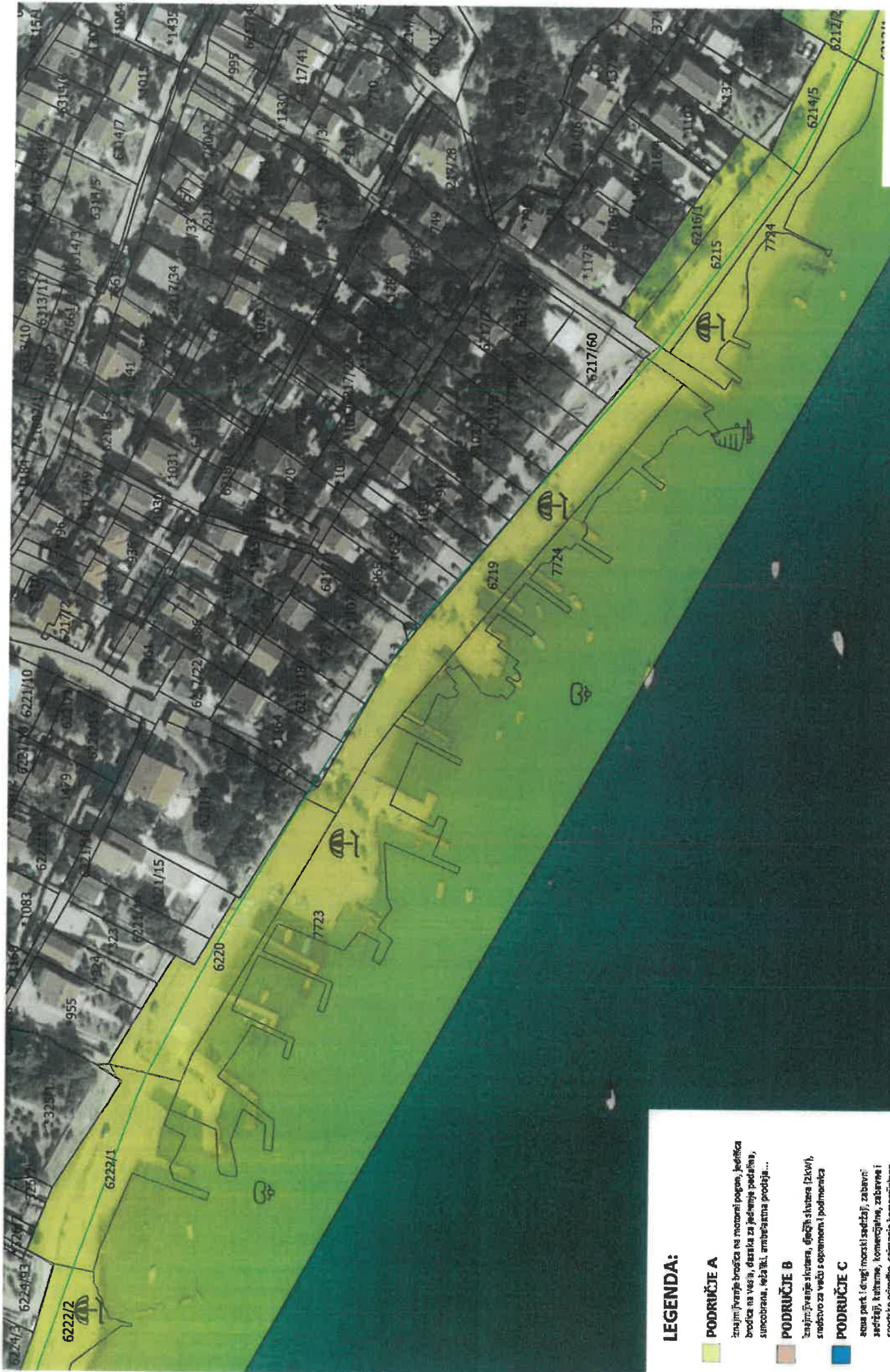

Jadrija 1G
 Jadrija 1H
 Jadrija 1I

LEGENDA:

- PODRUČJE A**
 iznajm. ljetnje brodice na motorni pogon, ljetišta brodice na vrsu, daska za jedrenje, pedalna, sinkobrana, vešalji, amfiteatarska prodaja...
- PODRUČJE B**
 iznajm. ljetnje skuteri, oprež. skuteri (2kw), sniženo za veći s opremom i podmorica
- PODRUČJE C**
 acua park (drugi morskog sporta); zabavni sportaži, kafe, komercijalne, zabavne i sportske priredbe, snimanje komercijalnog programa i reklama
- Montažni objekti i terase**

- PODRUČJE A
- PODRUČJE B
- PODRUČJE C
- MONTAŽNI OBJEKTI I TERASE





28.11.2022.



1:551

10 m

20 m

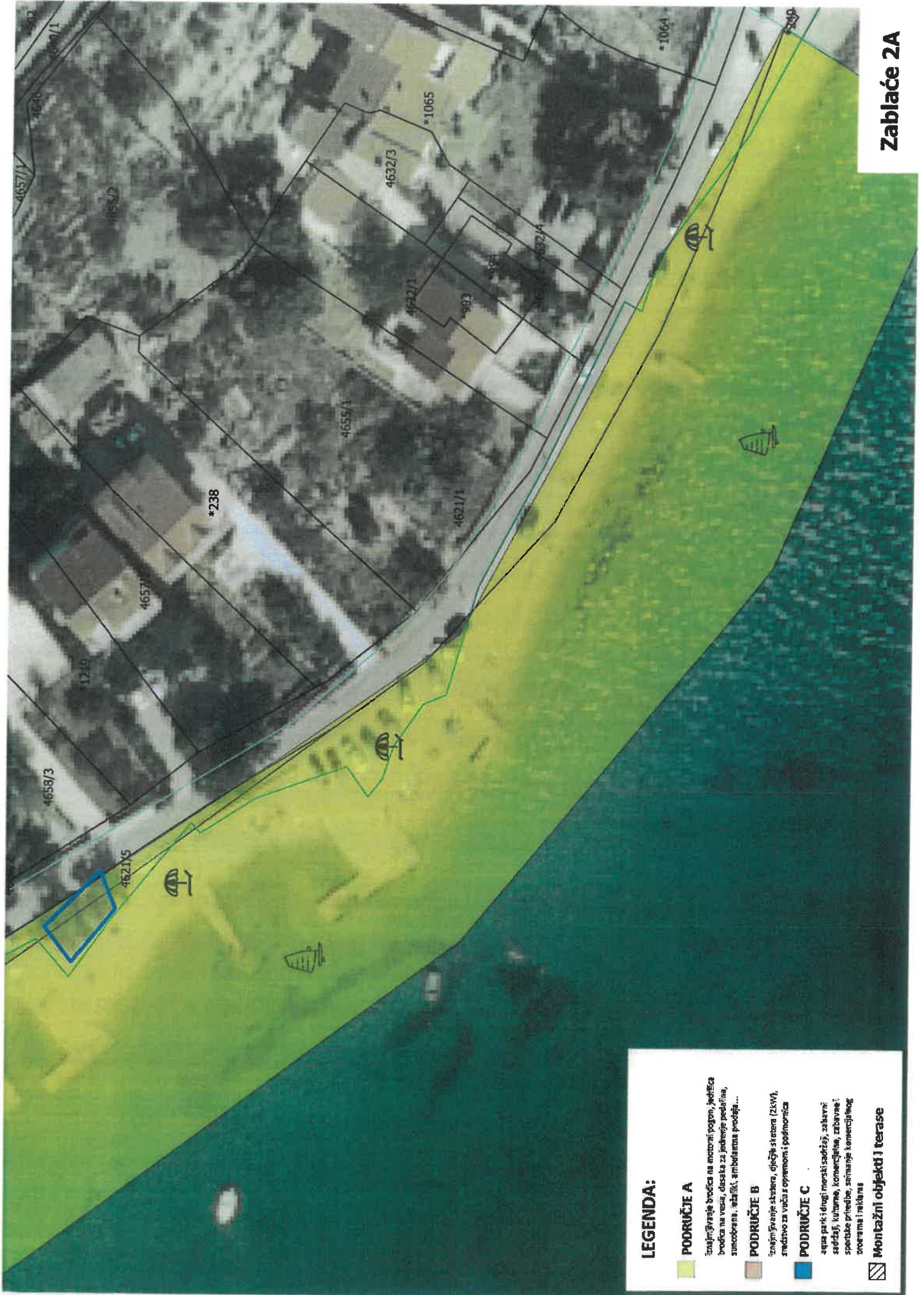

Zablaće 2A

LEGENDA:

- PODRUČJE A**
 značajnije brodice na motorni pogon, jedrilica
 brodice na veslo, dasaka za jedrenje, pedalina,
 zamacobrena, vlačili, ambulansa, prodajni...
- PODRUČJE B**
 značajnije stacione, dijelovi sistema (ZKW),
 sredstvo za vuču z opremom i podmorica
- PODRUČJE C**
 aqua park i drugi morski sadržaji, zabavni
 sadržaji, kulturne, komercijalne, zabavne i
 sportske priredbe, stambene komercijalnog
 zoološke i rekreativne
- Montažni objekti i terase**



LEGENDA:

- PODRUČJE A**
 Znajivlje brodice sa motorom, pogon, jačica
 brodice na vesla, dasaka za jedrenje pedalna,
 sunčobrana, šašiji, ambulastona prodaja...
- PODRUČJE B**
 Znajivlje stulera, dječji stulera (2x1x1),
 sredstvo za vuču i opremom i podmorica
- PODRUČJE C**
 veća park, keni, moćki, sepičaj, zabavni
 storžaji, kulturne, komercijalne, zadržane i
 sportske pravde, snimalje komercijalno
 oostavna i nekana
- Montažni objekti i terase**

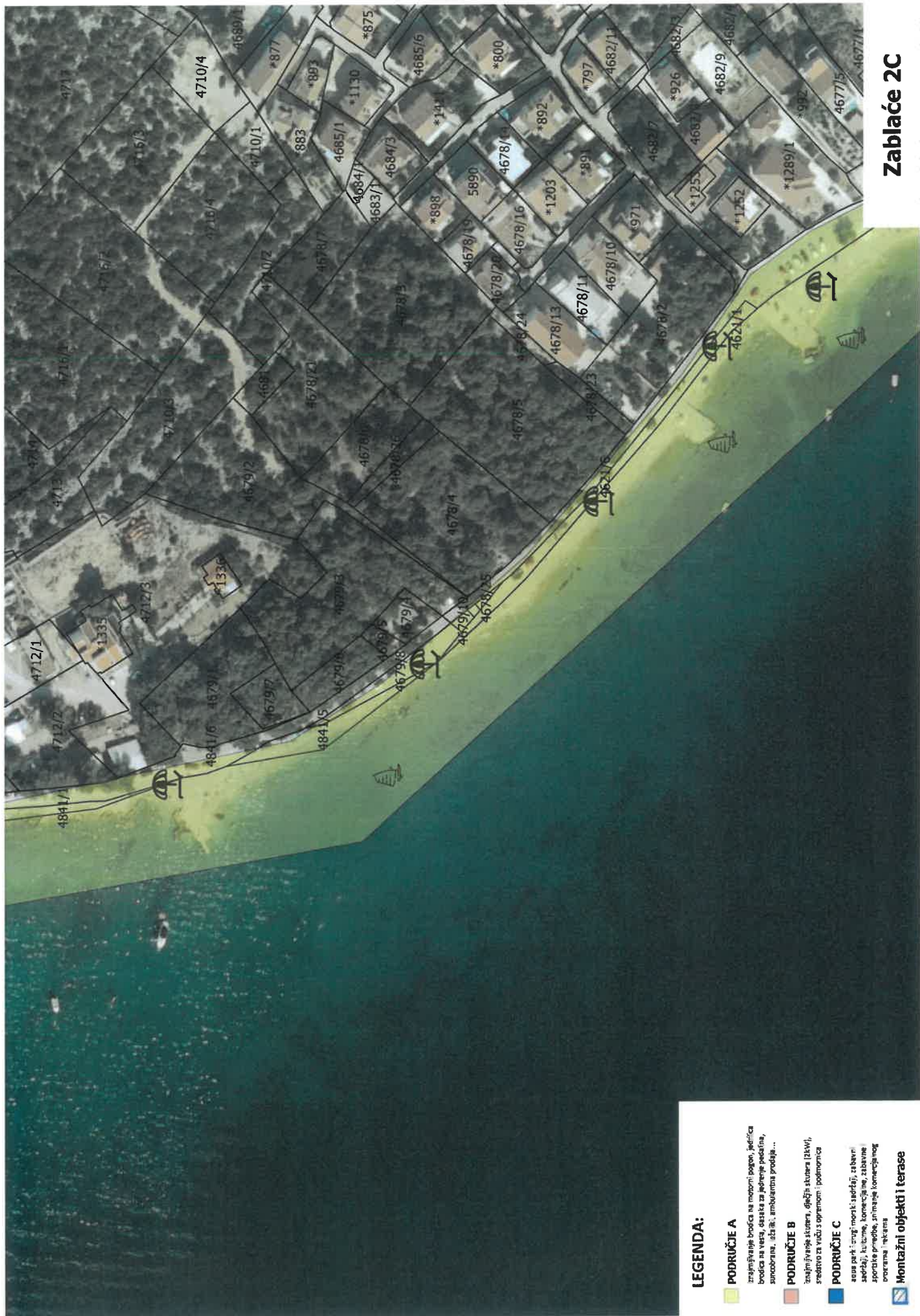

Zablaće 2C

LEGENDA:

- PODRUČJE A**
 zračnijaše brodice na mećoni bogovi, jedrila
 brodice na vjetroj, osataka za jadranske pedana,
 amfiteatara, oči št. amfiteatara prodaja...
- PODRUČJE B**
 zračnijaše stumeni, dešnja stumeni (2kwi),
 sredstvo za vjetroj s opremom: podmorica
- PODRUČJE C**
 avna park: drugi morak: sportaj, za bevr
 sportaj, kućne, komercija me, zabavne
 sportike prodoba, arhitekta komercija vog
 brockama i rekama
- Montažni objekti i terase**

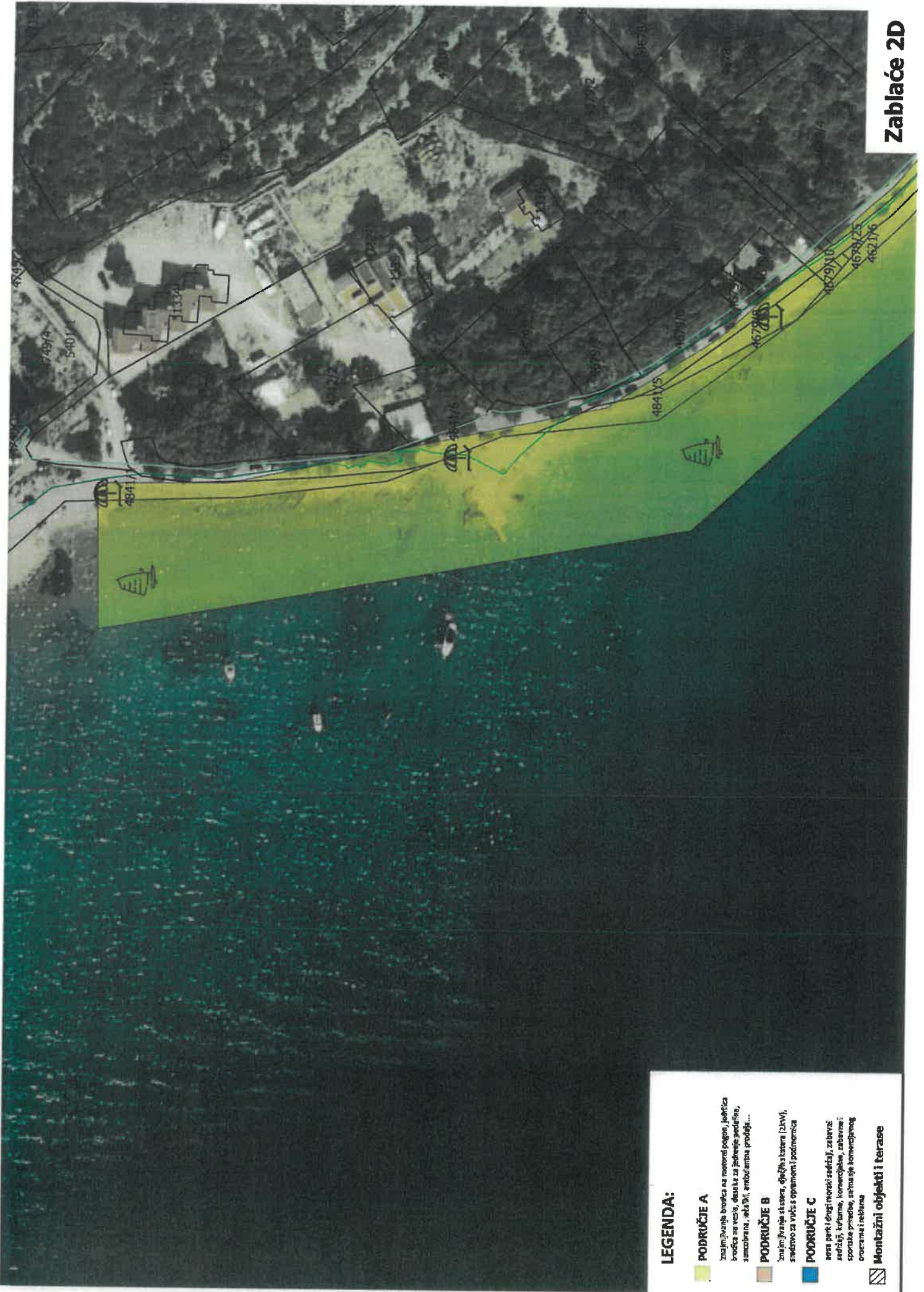

LEGENDA:

PODRUČJE A

Znajivnija brodnica sa motornim pogonom, jedrilica brodnica na veslo, drsnika za šibenje jedrilice, suncebrani, sedišta, ambulanta, prodaja...

PODRUČJE B

Znajivnija stacionarna, efektivna stacionarna (21kW), sredstvo za vuču s opremom i podinverzija

PODRUČJE C

svetlo parki (dugi: morski svetla), zabavni sadržaji, turnirne, komercijalne, zabavne i sportske priredbe, animacije komercijalnog opremanja i reklama

Montažni objekti i terase

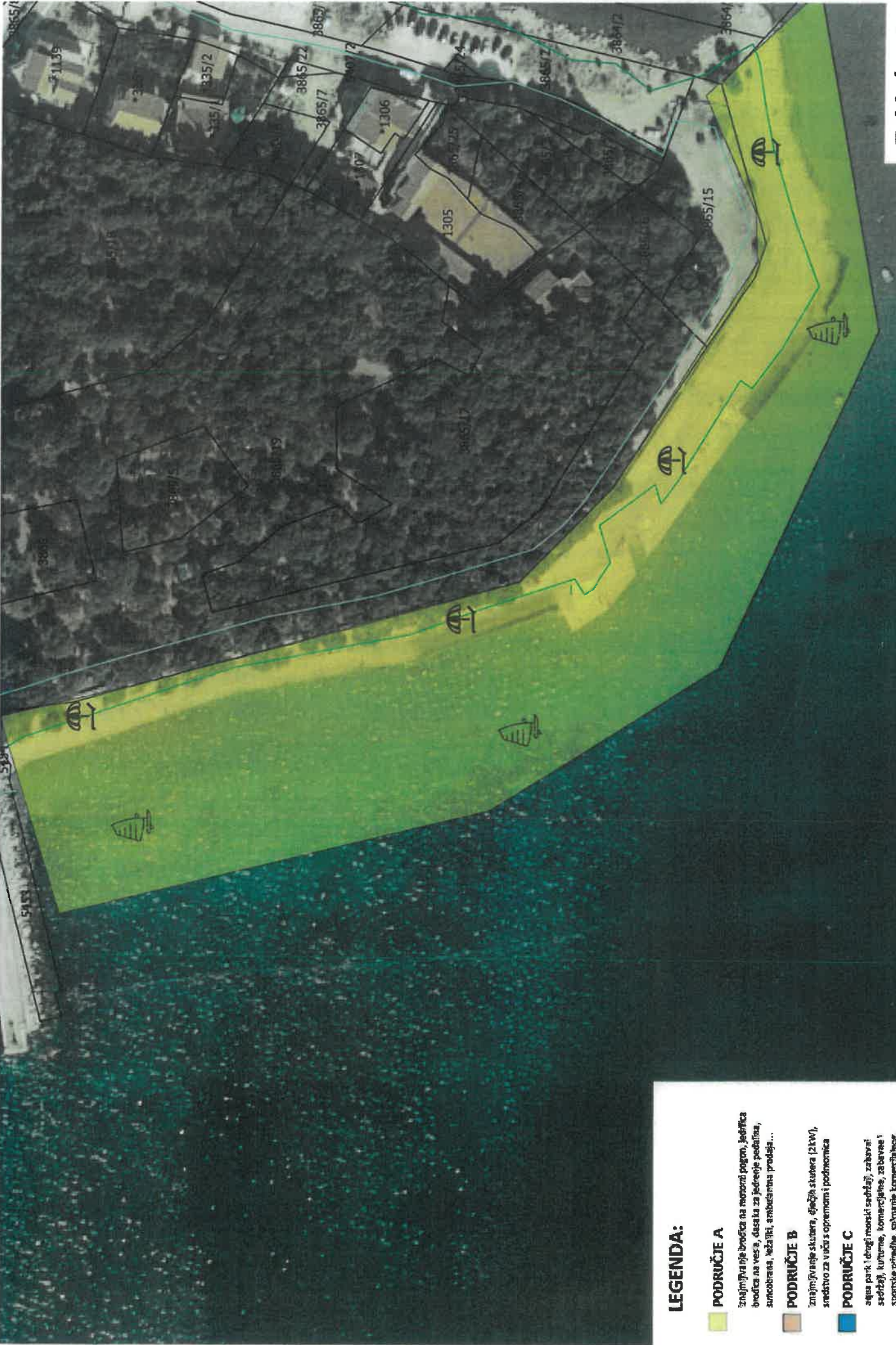

LEGENDA:

 **PODRIUČJE A**

Znajmivljiva brodica na monornom pogonu, jedriličica brodičica na vesla, odseki za jedrenje pedalina, sunčobran, ležaljke, amfiteatar, prodajni...

 **PODRIUČJE B**

Znajmivljiva skutara, električna skutera (21kW), sredstvo za vlačno opremanje i podzemnica

 **PODRIUČJE C**

regijska park i drugi masovni sadržaji, zabavni sadržaji, kulturne, komercijalne, za barve i sportske priredbe, solmatije komercijalnog posredstva i rekama

 **Montažni objekti i terase**



Zablaće Podsolarsko 2G

LEGENDA:

PODRUČJE A

iznajmljivanje brodice na motoru i pogon, jedrilica, brodica na vesla, dasaka za jahanje pešaka, sunčobrana, ežački, ambulanta prodaja...

PODRUČJE B

iznajmljivanje skutera, dječjih skutera (2kW), sredstvo za vuču s opremom i podnožica

PODRUČJE C

avaz park i drug; morak; sadžaj, zabavni sadžaj, kulturno, komercijalno, zabavne i sportske primedbe, starije komercijalne nogoprograme i rekama

Montažni objekti i terase



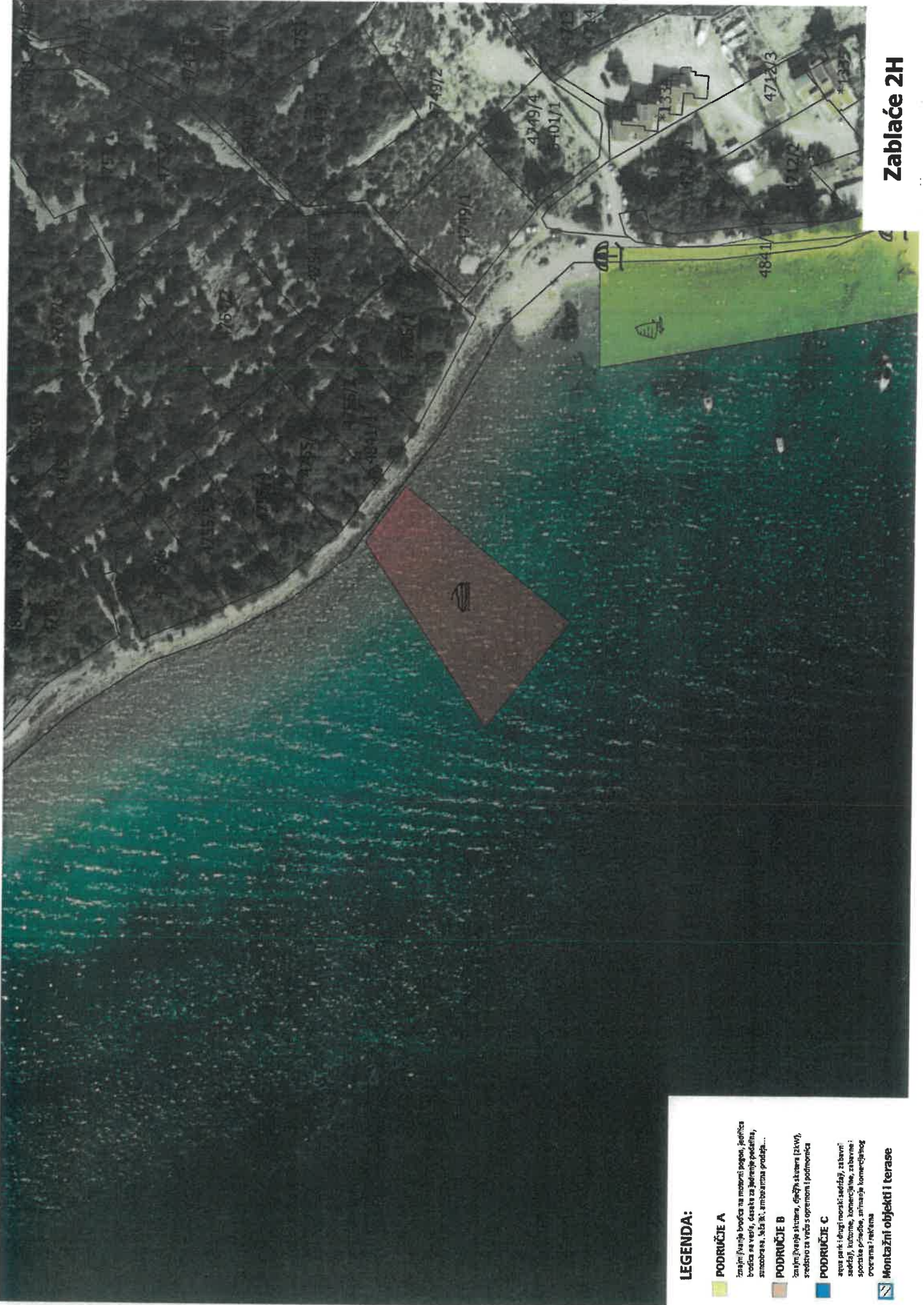

LEGENDA:

PODRUČJE A

značaj: izvanje brodice na motoristi pogon, jedrilica, brodice za vodu, čamci za jačanje podizanja, simboraša, štala št. i ambarima podizanja...

PODRUČJE B

značaj: jačanje akumera, čučnja akumera (2x4x4), sredstvo za vožnju opremom i podmorica

PODRUČJE C

značaj: park i drugi morski sadržaji, zabavni sadržaji, kolumbe, komercijalne, za barne i sportske priredbe, stambene komercijalnog programa / restorana

 Montažni objekti i terase

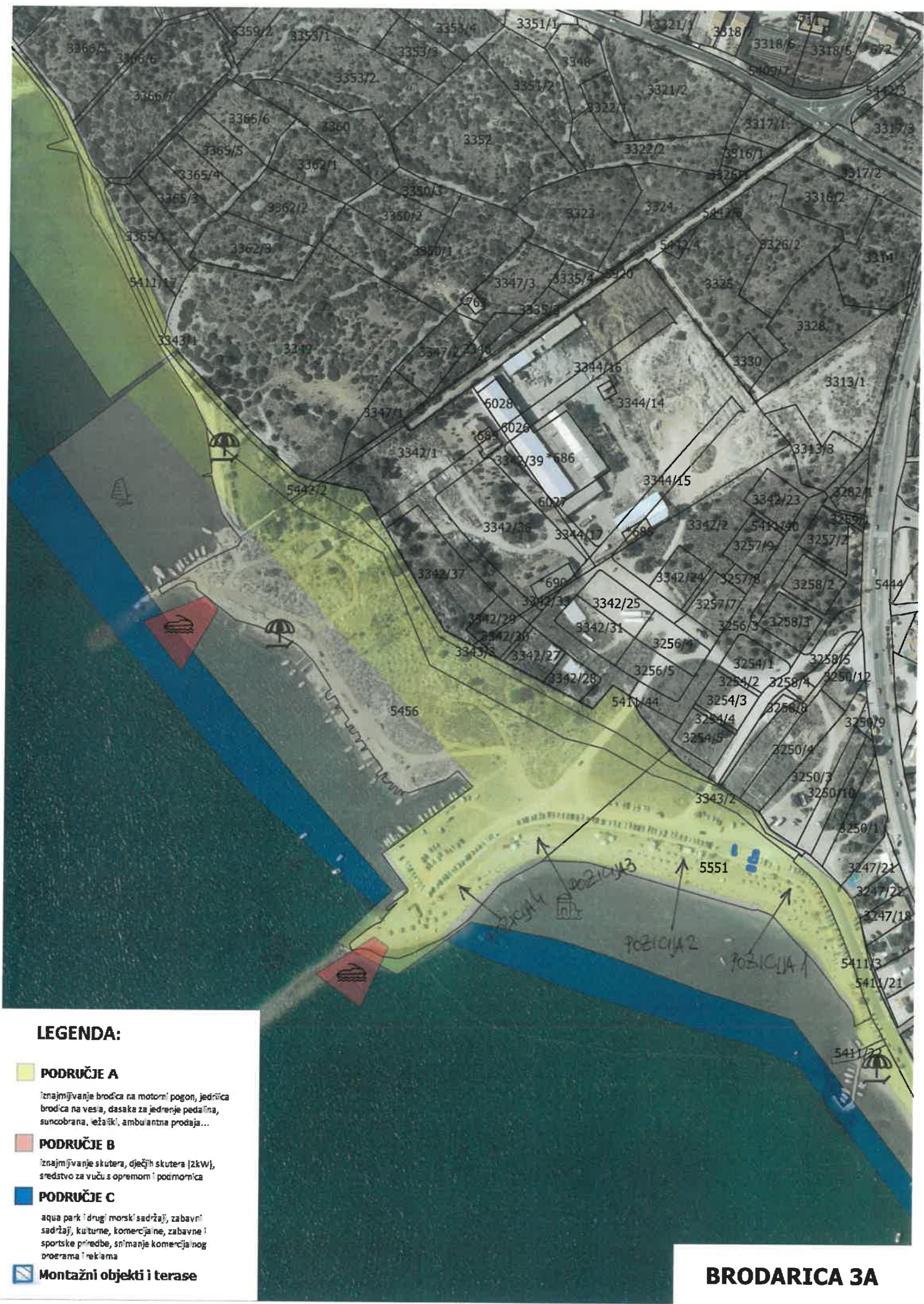

LEGENDA:

- PODRUČJE A**
 iznajmljivanje brodica na motorni pogon, jedrilica, brodica na vesla, dasake za jedrenje, pedalina, suncobrana, ležaljki, ambulantna prodaja...

- PODRUČJE B**
 iznajmljivanje skutera, dječjih skutera (2kW), sredstvo za vuču s opremom i pomoćnicima

- PODRUČJE C**
 aqua park i drugi morskí sadržaji, zabavni sadržaji, kulturne, komercijalne, zabavne i sportske priredbe, snimanje komercijalnog programa i reklama

- Montažni objekti i terase**

BRODARICA 3A



LEGENDA:



PODRUČJE A

iznajmljivanje brodice na motorni pogon, jedrilica
brodica na vesla, daska za jedrenje, pedalina,
smučobrana, kajakovi, amblisistna predaja...



PODRUČJE B

iznajmljivanje skutera, bicikla, skuteri (21KW),
sredstvo za vuču s opremom i podmorica



PODRUČJE C

akva park i drugi morski sadržaji, zabavni
sadržaji, kulture, koncertne, zabavne i
sportske priredbe, stambene konstrukcije i og
zooarima i rekama



Montažni objekti i terase



LEGENDA:

PODRUČJE A

iznajmljivanje brodica sa motornim pogonom, jedinačka brodica na vesla, daska za jahanje podiflana, sušobrana, ležaljki, ambulantska prodaja...

PODRUČJE B

iznajmljivanje skuteru, dječjih skuteru (2kw), sredstvo za vodu s opremom i podmorica

PODRUČJE C

aqua park i drugi morski sadržaji, zabavni sadržaji, kulinere, komercijalne, zabavne i sportske priredbe, snimanje komercijalnog programa i reklama

Montažni objekti i terase

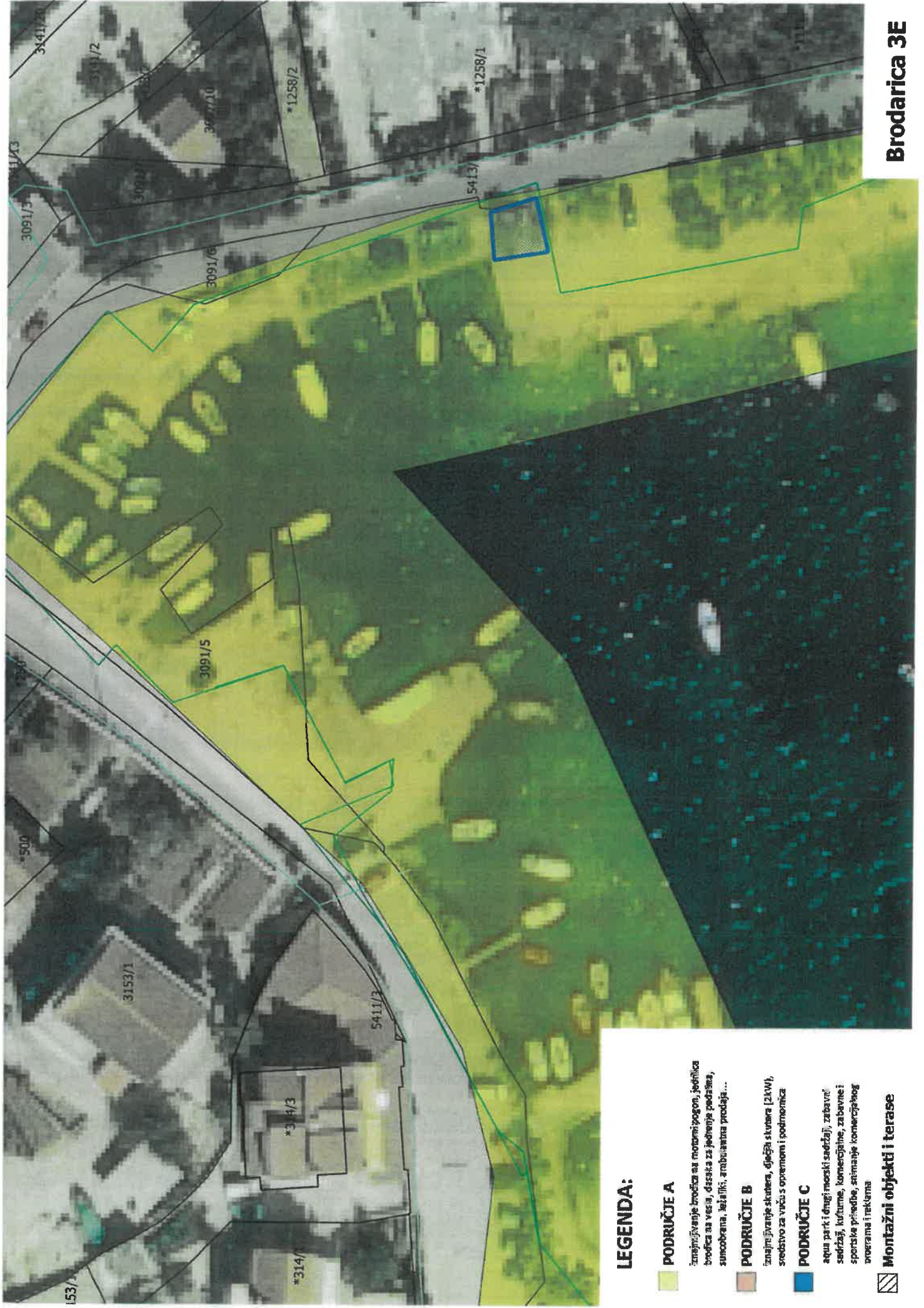





LEGENDA:

- PODRUČJE A**
iznajmljivanje brodice sa motornim pogonom, iznajmljivanje brodice na vesla, daska za jahtanje, pedalna, sunobrana, ležaljke, atributivna prodaja...
- PODRUČJE B**
iznajmljivanje skatera, dječja stazara (ZKW), sredstvo za vauč s opremom i podmorica
- PODRUČJE C**
aqu park i drugi morskí sadržaji, zabavni sadržaji, kulturne, komercijalne, za bavne i sportske priredbe, stizanje komercijalnog prometa i rekama
- Montažni objekti i terase**



Brodarica 3E

LEGENDA:

- 
PODRUČJE A
 iznajmljivaće brodića na motorni pogon, jedinića brodića na vesla, dasaka za jedrenje pešačima, suncebrana, ležaljki, ambulanta prodaja...
- 
PODRUČJE B
 iznajmljivaće skutera, dječjih skutera (2kW), sredstvo za vuču s opremom i podmorarka
- 
PODRUČJE C
 arena park i drugi morski sadržaji, zabavni sadržaji, kulturne, komercijalne, zabavne i sportske priredbe, stambene komercijalnog programa i nekanta
- 
Montažni objekti i terase

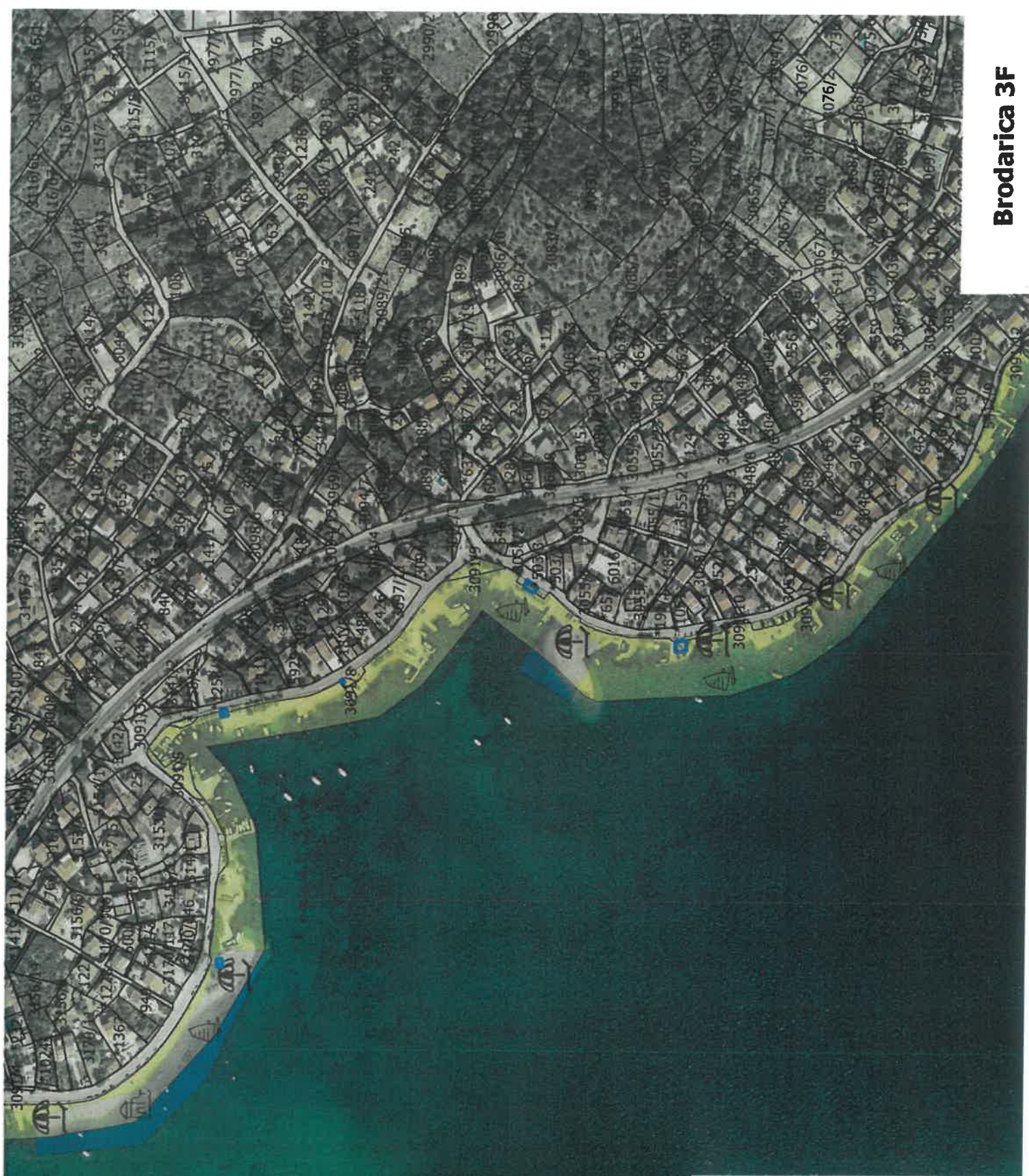

LEGENDA:

PODRUČJE A

Iznajmljivača brodica na motorni pogon, jedrilica, brodica na vjetro, draska za jecenje, pedalima, surcobotana, aža i k. amuzantna prodaja...

PODRUČJE B

Iznajmljivače skutera, dječiji skutera (2KW), sredstvo za vuku s opremom i podmorica

PODRUČJE C

Acua park i drugi moraki sadržaj, zabavni sadržaji, kultura, komercija na. zabavne i sportske priredbe, atrazna komercija i og. program i reklama

Montažni objekti i terase





LEGENDA:

PODRUČJE A

iznajmljivanje brodnica na motorni pogon, jedinična brodnica sa vesla, dšaka za jedrenje pedalna, sruobrana, ležaljki, ambulantna prodajna...

PODRUČJE B

iznajmljivanje skatera, dječjih skutera (2kW), sredstvo za vuču s opremom i podmorica

PODRUČJE C

aqua park i drugi morski sadržaji, zabavni sadržaji, kulturne, komercijalne, zbirarske i sportske priredbe, zabavnije komercijalnog uređenja i reklama

Montažni objekti i terase

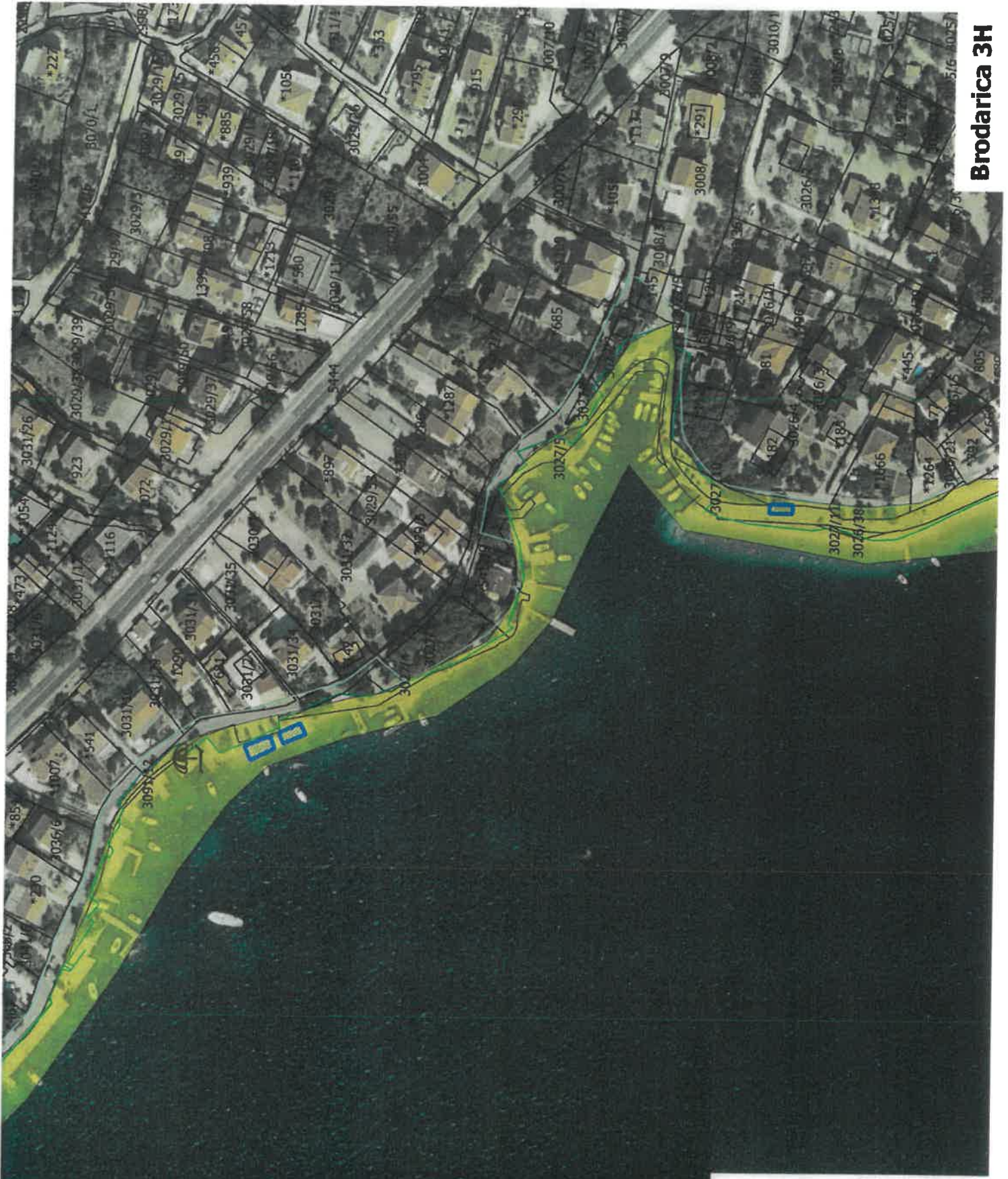

LEGENDA:

- PODRUČJE A**
 najprijeveće brodice na motorni pogon, jedilica
 brodice na veslo, drasku sa jedrenje jedilica,
 sunčobrana, ležaljke, arambelarna prodajni...
- PODRUČJE B**
 zgrade i veće stambene, objekti skenera (ZAM),
 sredstvo za vuču i opremom i podmorica
- PODRUČJE C**
 aqua park i drugi morski sadržaji, zabavni
 sadržaji, kulturna, komercijalne, zabavne i
 sportske priredbe, selmanje komercijalnog
 programa i atrakcija
- Montažni objekti i terase**

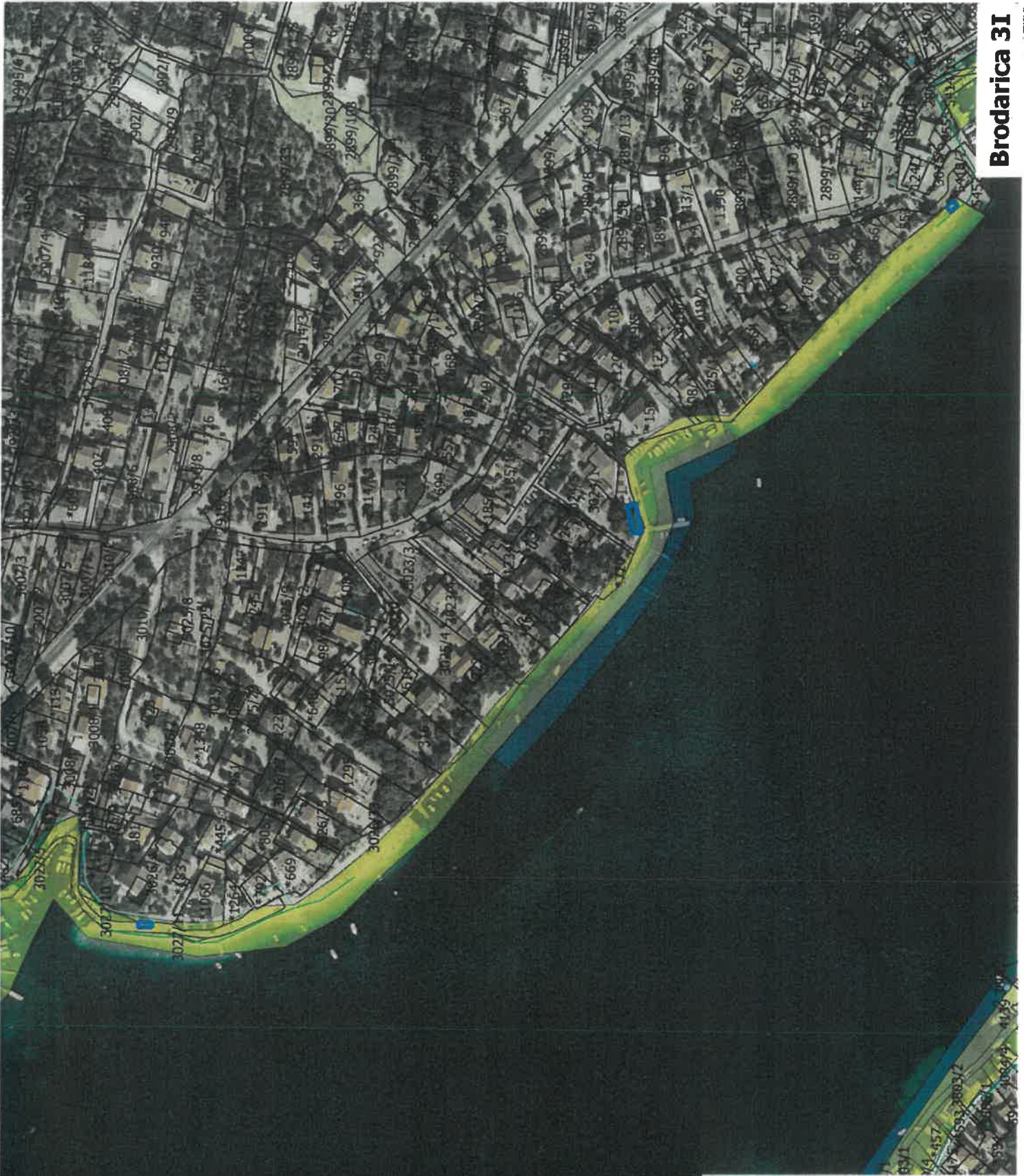

LEGENDA:

- PODRUČJE A**
iznajmljivaja brodica na moranom pogonu, jedilnica brodica na vesla, daskica za jadrane pedalnu, amocobrana, jačašći, arabi: arna prodaja ...
- PODRUČJE B**
iznajmljivaja skumara, djčka skumara (21CM), sredstvo za vuču u opremom i podmorica
- PODRUČJE C**
agaa park: longi maza i sedbaž, zabavni sedbaž, kultura, komercijalne, zabavne i sportike priredbe, stajanje komercija lag prozama i nekama
- Montažni objekti i terase**

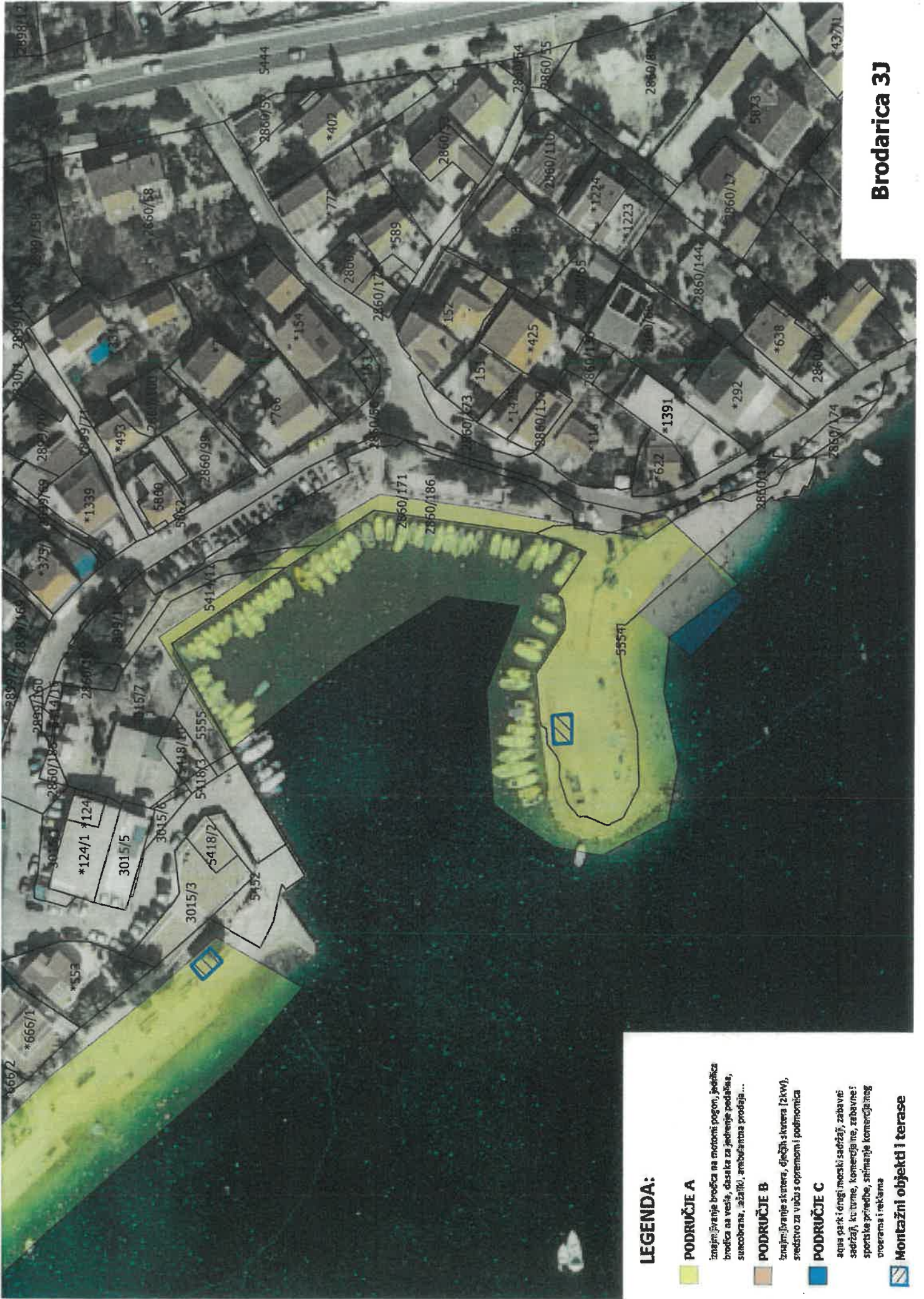



LEGENDA:

PODRUČJE A

iznajmljivanje brodića na neotomli pogon, jedilnica brodića uz vještu, disanje za jačanje pedetina, sunčobrana, zaštitni, arhitektonski predaja ...

PODRUČJE B

iznajmljivanje stotera, općih skuteri (ZIKW), sredstvo za vruću s opremom i podmorica

PODRUČJE C

equa park i drugi morski sadržaji, zabavni sadržaji, kulturne, komercijalne, zabavne i sportske primjedbe, stinaenje komercijalnog ovezama i neklam

 Montažni objekti i terase

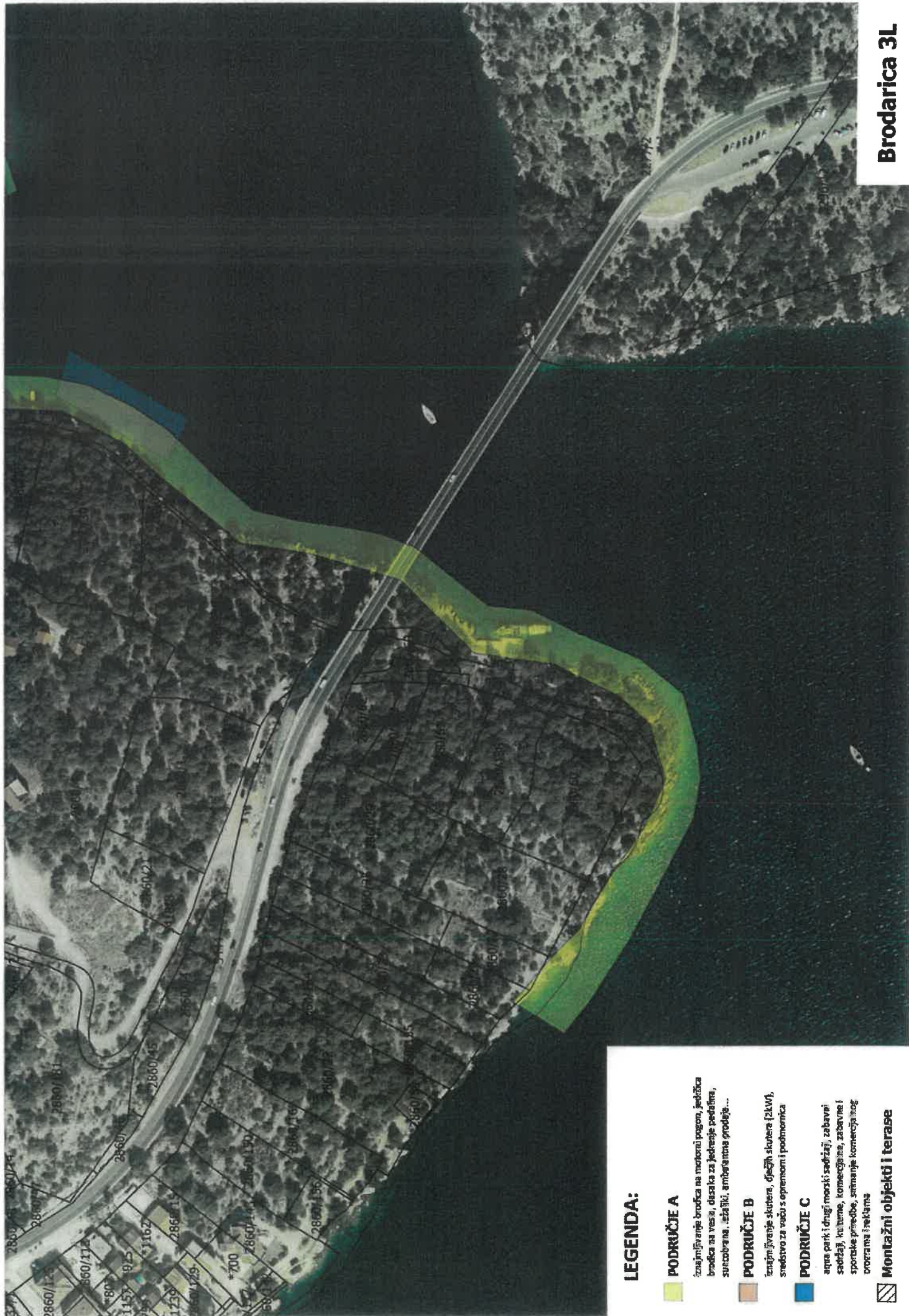

LEGENDA:

PODRIUČJE A

iznajmljivanje brodska na motorni pogon, jekučica brodska na vesla, distrikta za jedrenje pedalna, suvabarna, sežaljki, amfiteatarne prodaje...

PODRIUČJE B

iznajmljivanje akterera, dječija skuteru (2KMV), sredstvo za vuču s opremom i podmorica

PODRIUČJE C

aque park i drugi morski sadržaji, zabavni sadržaji, kućume, komercijalna, zabavna i sportske priredbe, animiranje komercijalnog posredstva i rekama

Montažni objekti i terase



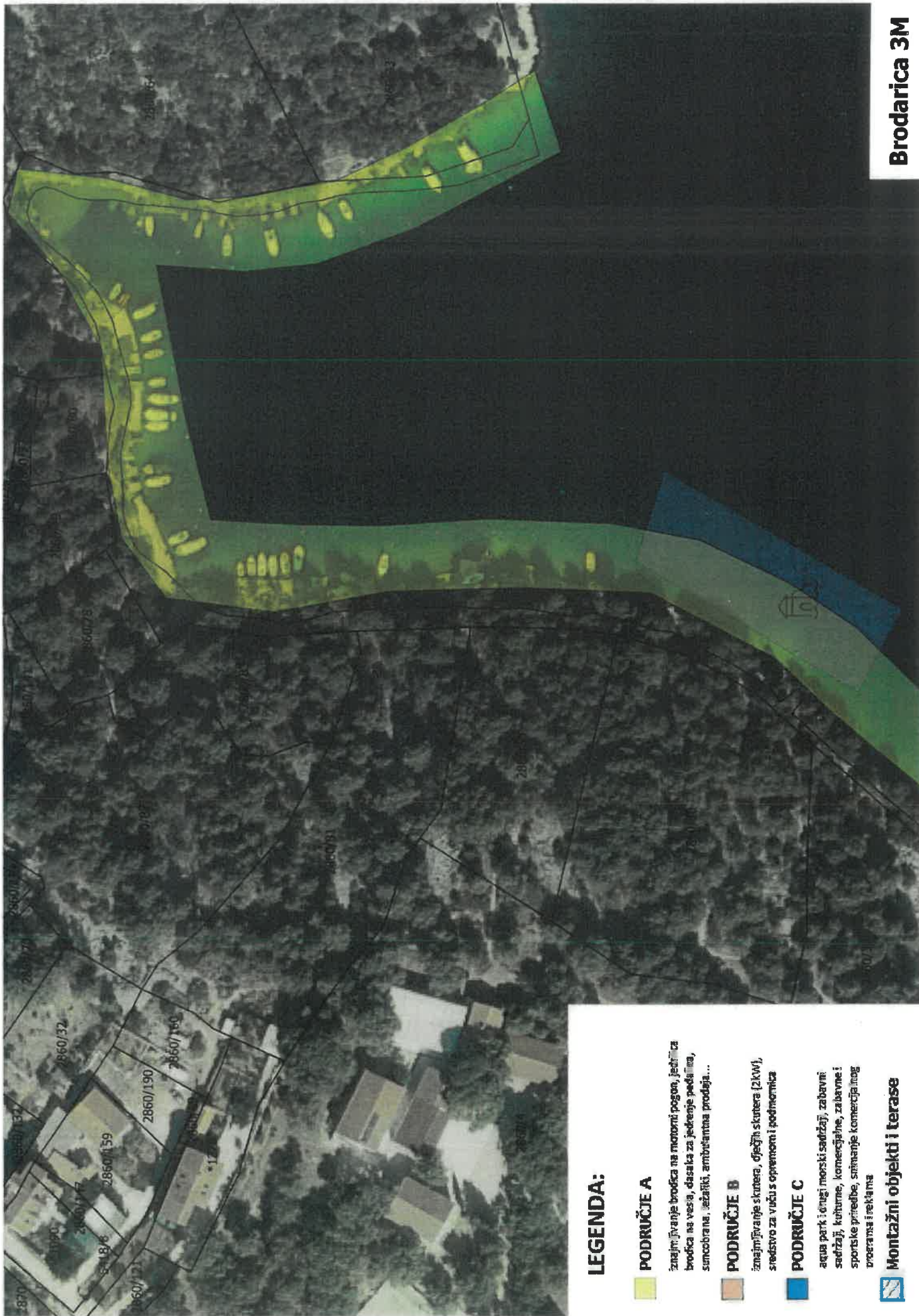

LEGENDA:

PODRUČJE A

iznajmljivanje brodica na motorni pogon, jedini za brodica na vesla, dasaka za jedrenje, pedalna, sunčobrana, začašići, ambulantna prodajna...

PODRUČJE B

iznajmljivanje skuteru, offroad skuteru (2KW), sredstvo za vuču s opremom i podmorica

PODRUČJE C

akva park i drugi morski sadržaj, zabavni sadržaj, kulturne, komercijalne, zabavne i sportske priredbe, smanjenje komercijalnog zračenja i reklama

Montažni objekti i terase

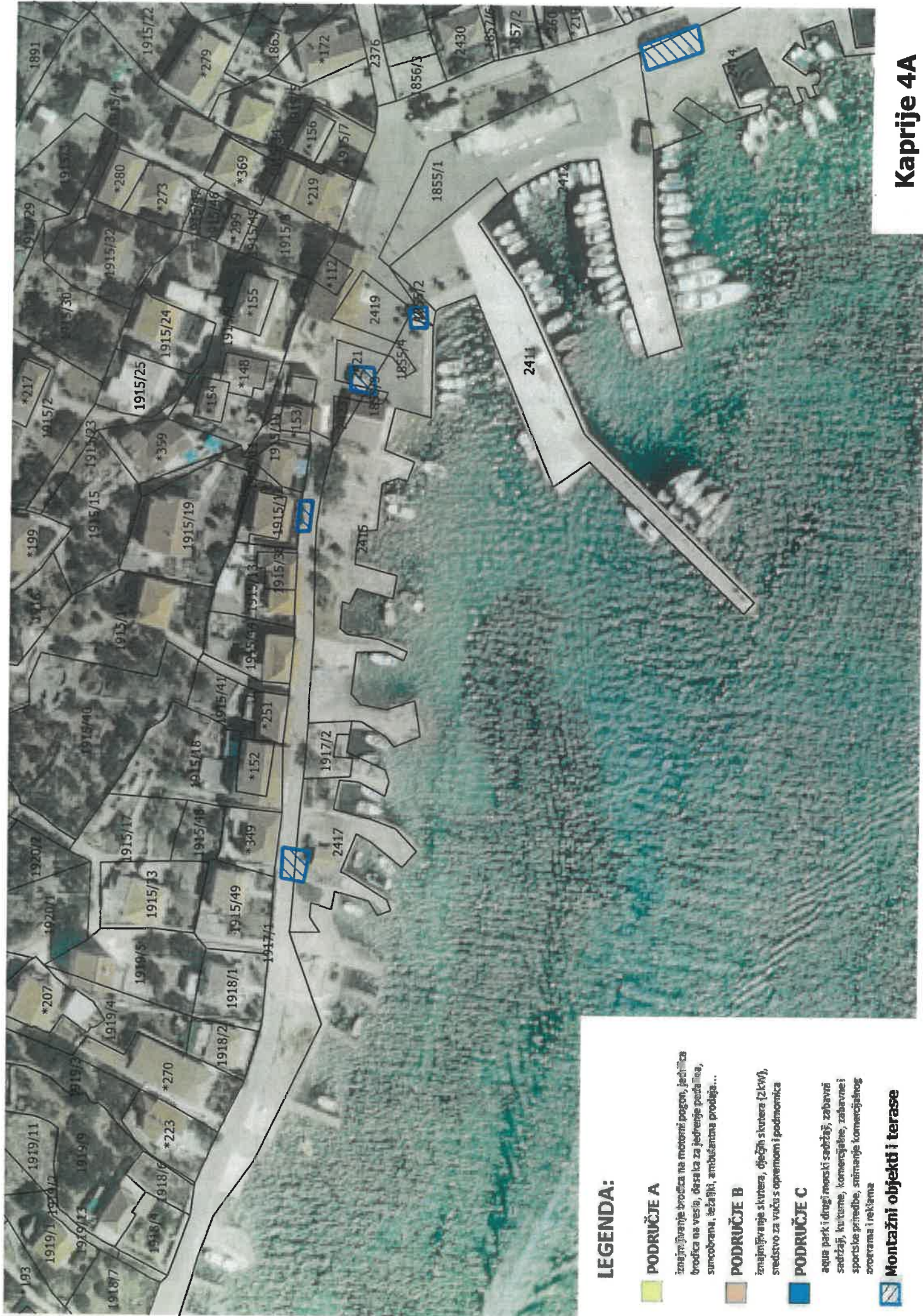



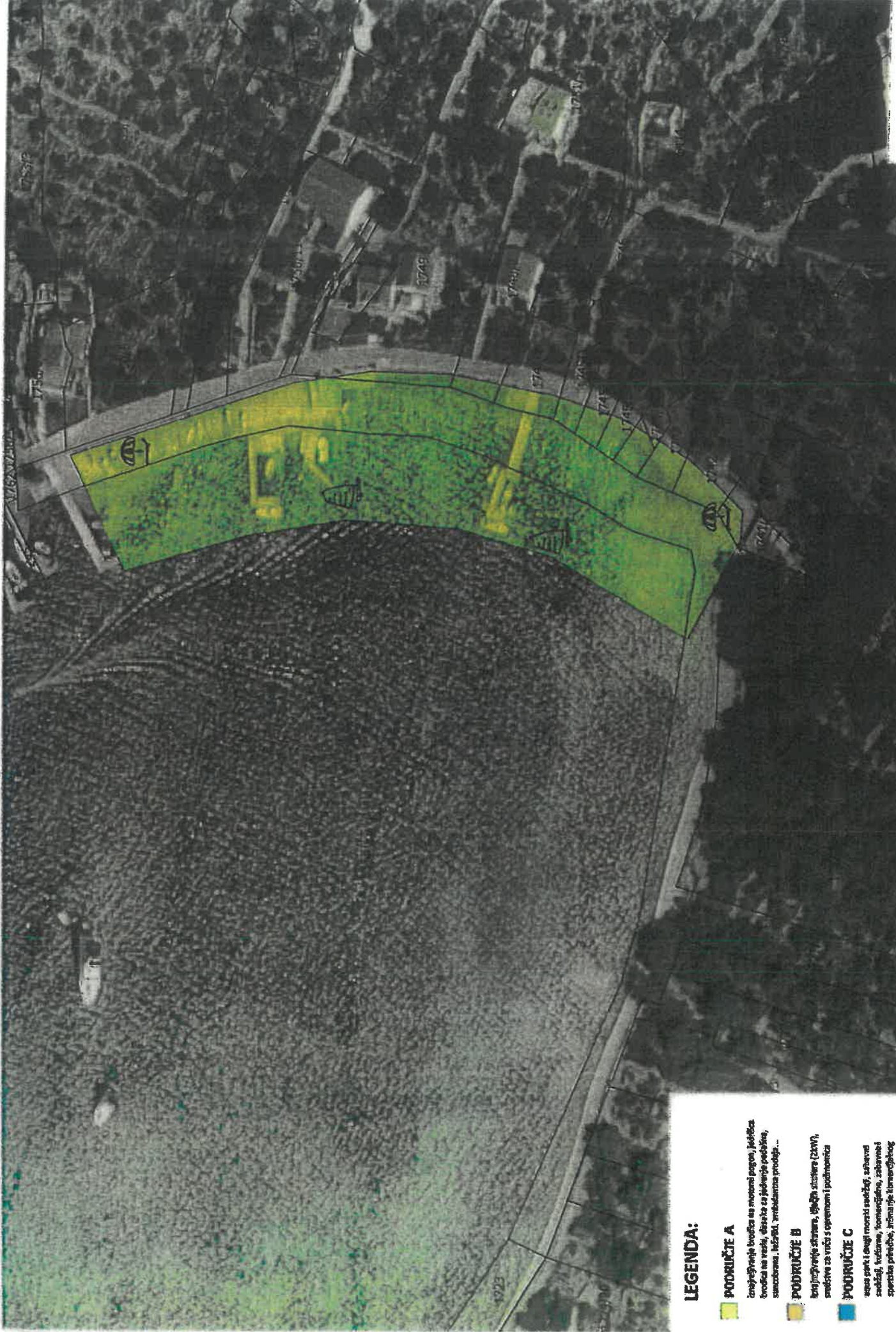

LEGENDA:

- PODRUČJE A**
 iznajmljivanje brodice na motorni pogon, jedinica brodice na vesla, oštica za jedrenje pedalica, sunčobrana, ležaljki, amfibijska produlja...
- PODRUČJE B**
 iznajmljivanje skuteru, dječji skuteru (2kw), sredstvo za vuču s uprnikom i podmorica
- PODRUČJE C**
 aqua park i drugi morski sadržaji, zabavni sadržaji, kulturne, komercijalne, zabavne i sportske priredbe, stvaranje komercijalnog prostora i rekliama
- Montažni objekti i terase**





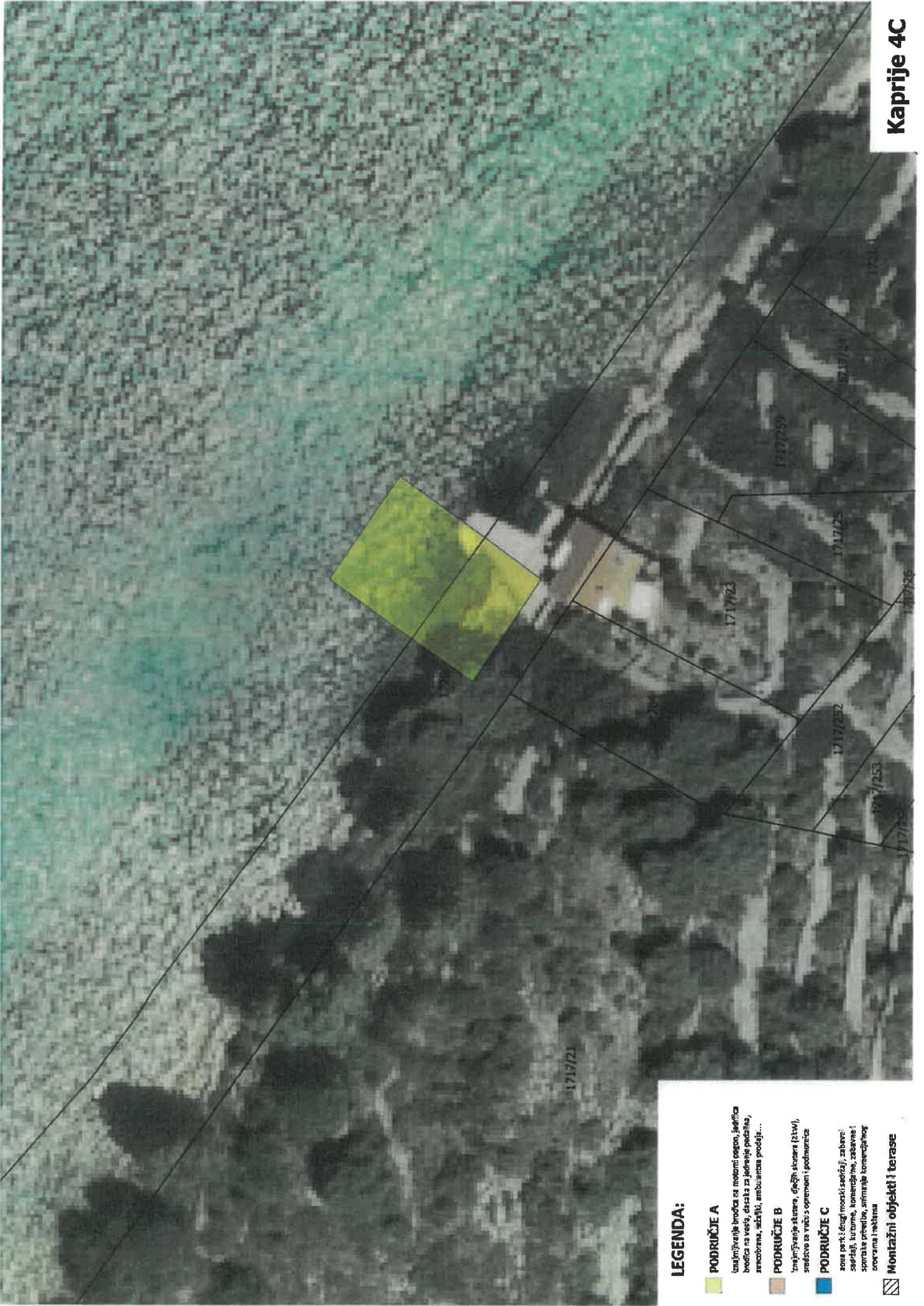

LEGENDA:

-  **PODKRUĆJE A**
iznajmljivane livadice sa motornom segom, jadranska brodice na vesla, obična sa jačevanje pešćine, sandučićima, ležaljki, antenastolima, prodajni...
-  **PODKRUĆJE B**
iznajmljivane stambene, dječja stambena (2+1), stambene za vikend s opremanom i podnožnicom
-  **PODKRUĆJE C**
veća pet i drugi morali suteržaj, zabradni suteržaj, kuhinje, kompjuterna, zabavni sportske priredbe, iznajmljivane životinjskog opremanje i rakšama
-  **Montažni objekti i terase**



LEGENDA:

-  **PODRUČJE A**
iznajmljivane brodice na motorni pogon, jedinična brodice na vesla, daska za jedrenje, pedalna, senčobrana, stakli, amfiteatar, prodajni...
-  **PODRUČJE B**
iznajmljivane skuteri, dječji skuteri (21kW), sredstvo za vodu s opremom i podmorice
-  **PODRUČJE C**
zona park i drugi morski sadržaji, zabavni sadržaji, kulturne, koncertne, zabavne i sportske priredbe, animirane koncertnog zovaranja i rekvizita
-  **Montažni objekti i terase**

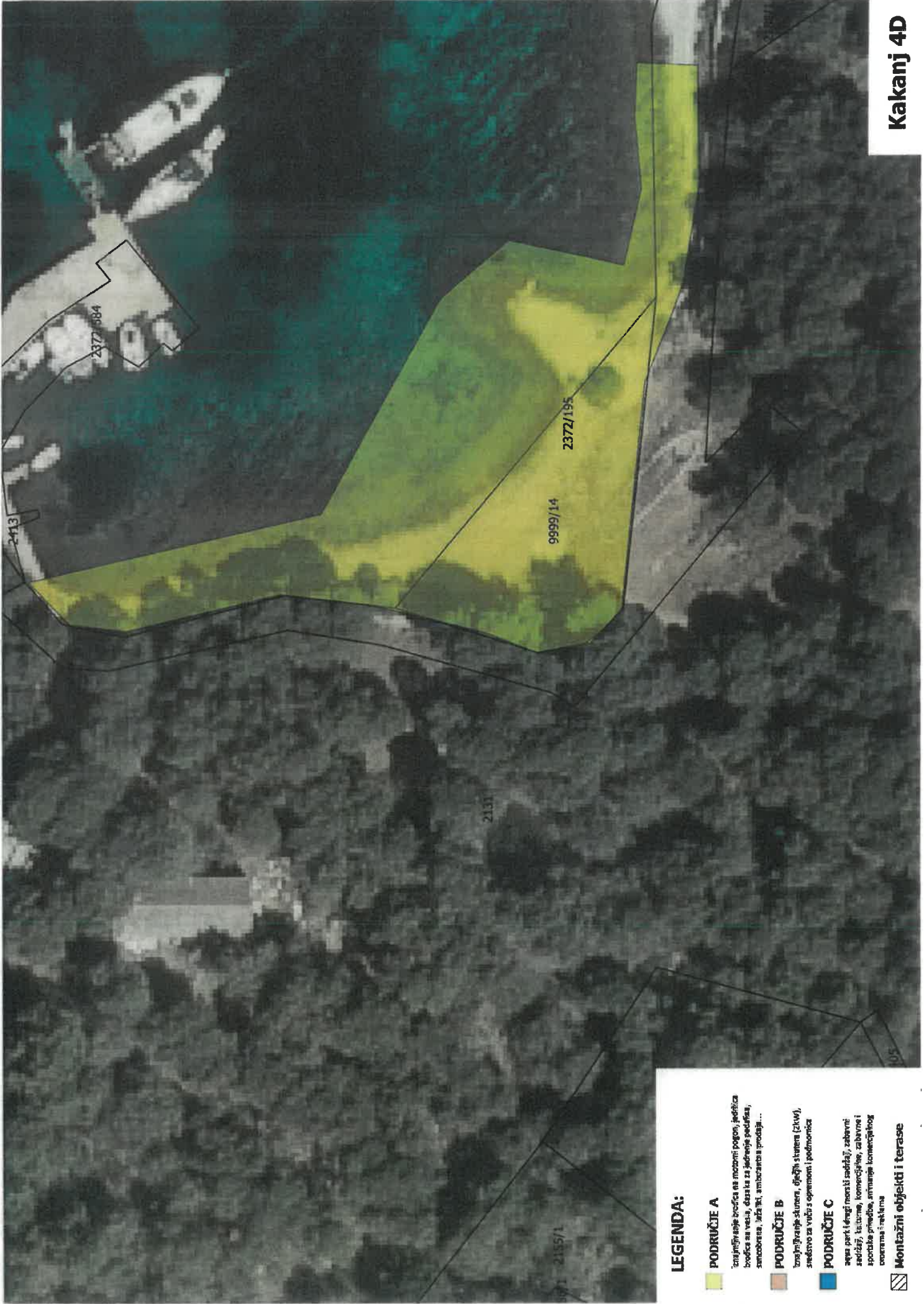

LEGENDA:

 **PODRUČJE A**

iznajmljivane brodice na motorni pogon, jedrilica brodice za vesla, drzaka za jedrilice, pedalna, smotobora, vrtaki, ambarcari s prodaja...

 **PODRUČJE B**

iznajmljivane skunera, dječjih skunera (20W), sredstvo za vrtu s opremom i podmorica

 **PODRUČJE C**

agru parki (čvrsti mostiči sažalja), zabavni sadržaji, kulturne, komercijalne, zabavne i sportske priredbe, aranžiranje komercijalnog posredstva i objekata

 **Montažni objekti i terase**

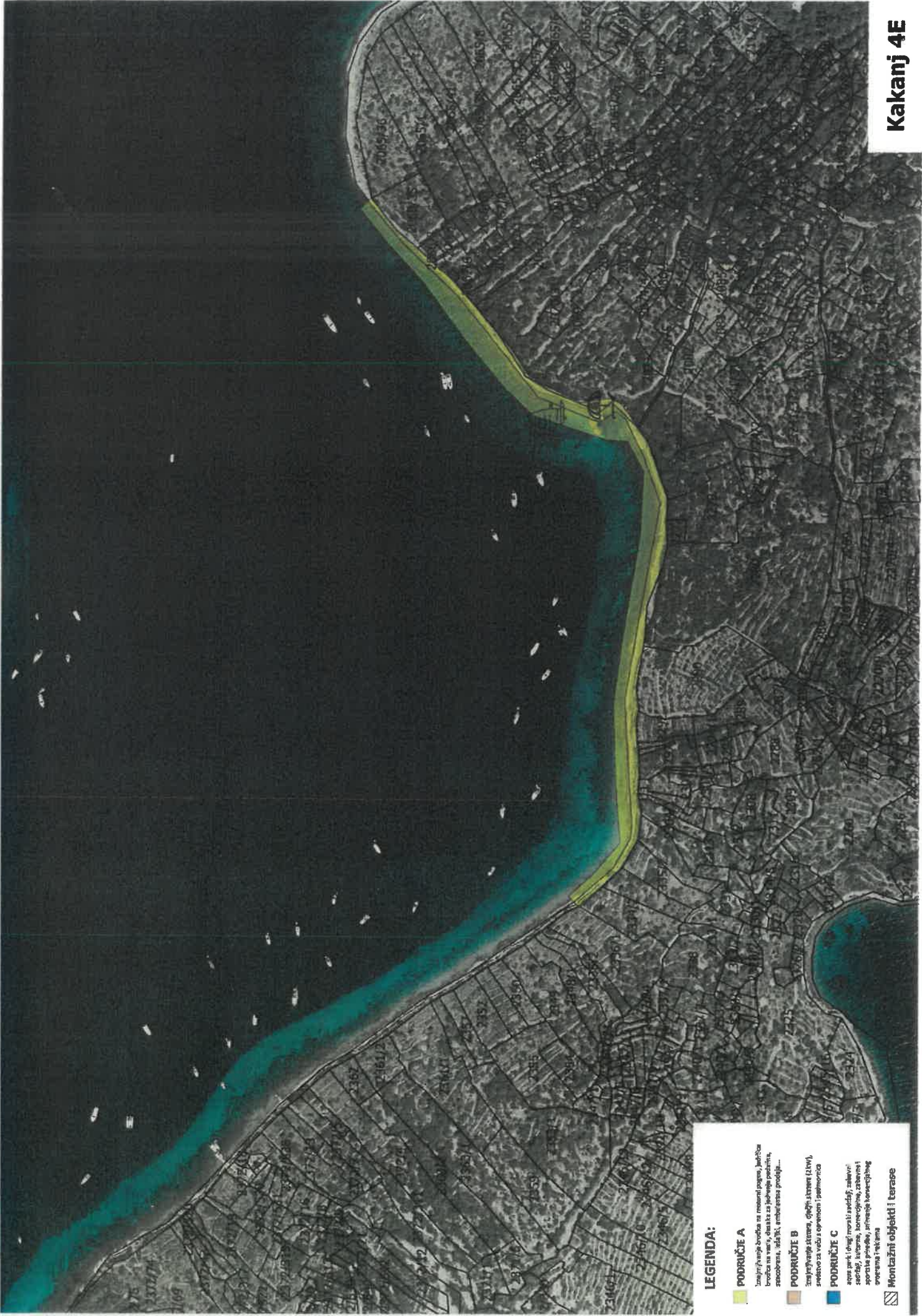

LEGENDA:

PODRUČJE A

Zemljišna jedinica na mjestu pogona, jedinstva brojeva na vrsi, objekta za pojedina područja, zasedbena, žd. tk, armiranobetonski pročelje...

PODRUČJE B

Zemljišna jedinica, objekti s krovom (skladi), zgrade za veš i opremom i pomoćnica

PODRUČJE C

apara park i drugi objekti i arhitek. zgrade i središ. i terena, kooperativne zgrade i aparate privredne, primarne i sekundarne objekata i objekata

Montažni objekti i terase

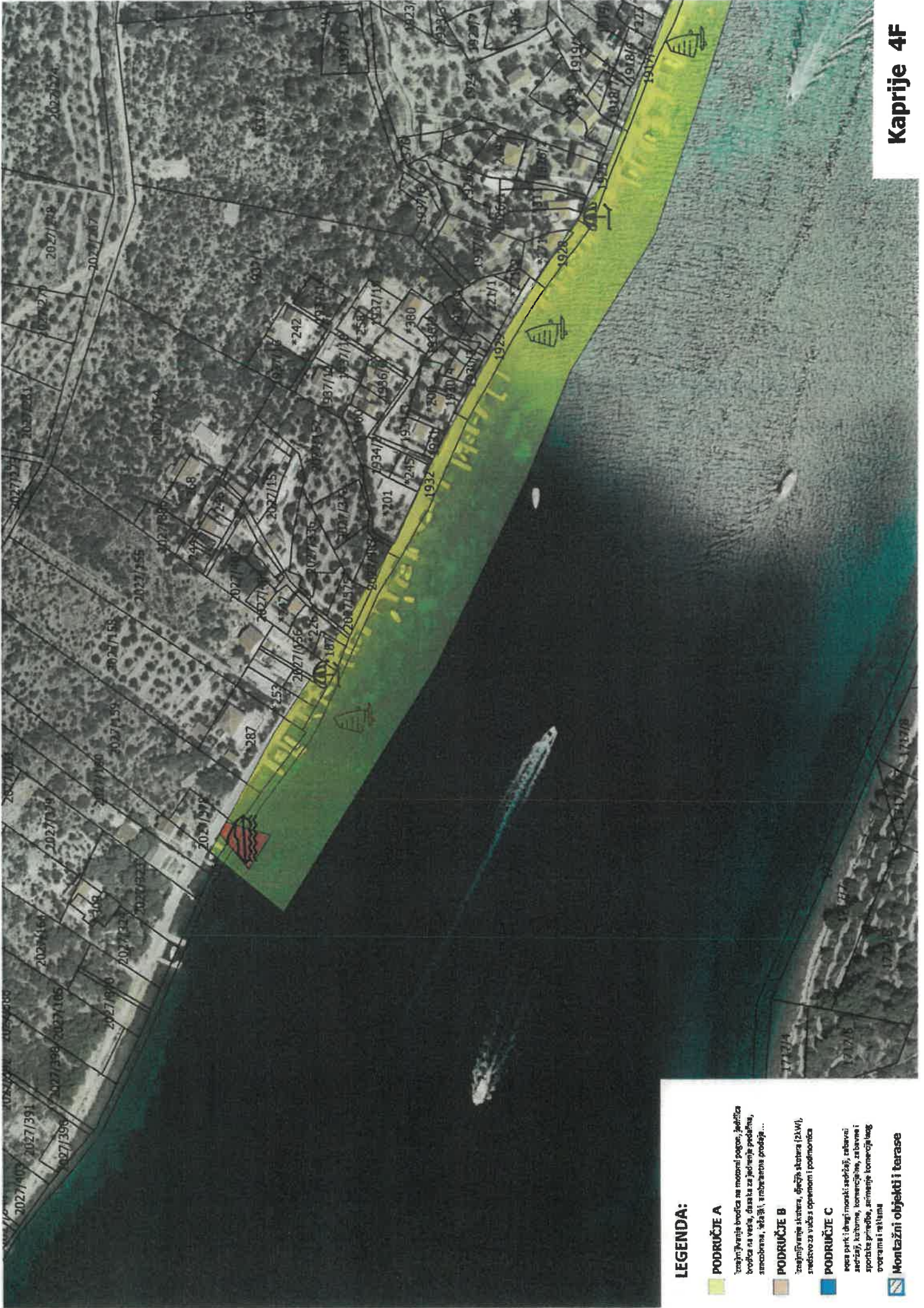

LEGENDA:

PODRUČJE A

iznajmljivanje brodice na motoru pogone, jedrilica brodice na vesla, čamci za jedrenje predjela, amfiteatara, šezelji, slobodnoprivrednja...

PODRUČJE B

iznajmljivanje stakova, ofična stakura (ZAM), sredstvo za vuču s opremom i podmorica

PODRUČJE C

veća parkirališna površina, odvozni stakulji, kuhinje, komercijalne, stakure i stakure predjela, stakure komercijalne stakure i stakure

Montažni objekti i terase



LEGENDA:

-  **PODRUČJE A**
Iznajmljivost brošica sa mernom knjigom, jedinicama
brojeva za vodu, gasa i za jedinicama padalica,
rečotvornim, "sadržaj", ambis i trasa prostora....
-  **PODRUČJE B**
Iznajmljivost zemljišta, objekta i strukture i izliva,
predefinicija za vodovod i podzemnicu
-  **PODRUČJE C**
Iznajmljivost i iznajmljivost objekata, objekata
sadržaja, objekata, konstrukcije, objekata i
sadržaja objekata, iznajmljivost objekata i
objekata i objekata
-  **Montažni objekti i terase**



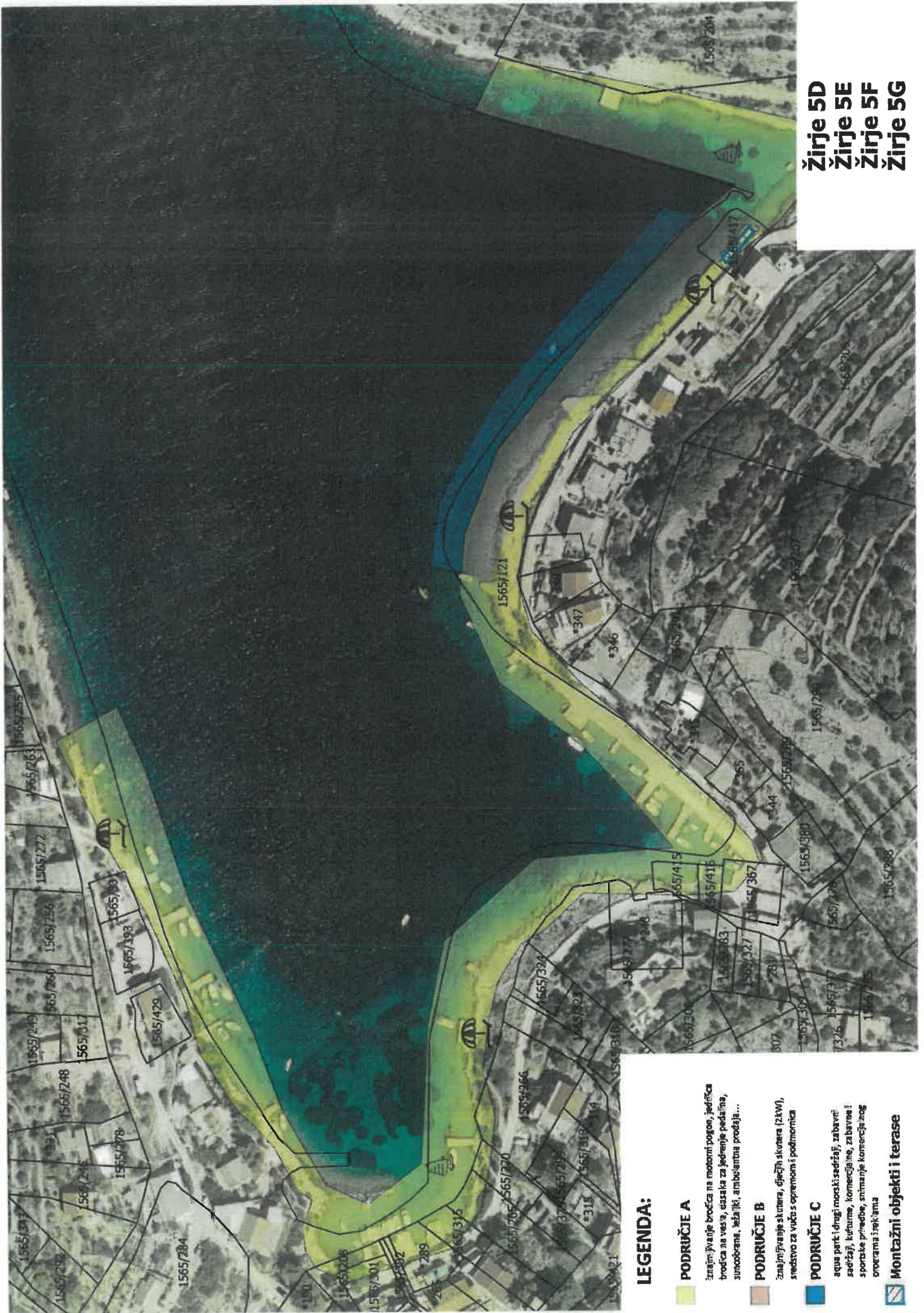

Žirje 5D
 Žirje 5E
 Žirje 5F
 Žirje 5G

LEGENDA:

- PODRUČJE A**
 iznajmljivače brodića na motorni pogon, jačičica brodića na vjetro, osaka za jedrenje podjela, sunčobrana, leđa i/ili, anubi-santna prodaja...
- PODRUČJE B**
 iznajmljivače skutera, dječih skutera (ZKW), sredstvo za vuču s epromoni i podmorica
- PODRUČJE C**
 aqua park i drugi morski sadržaj, zabavni sadržaj, kulturne, komercijalne, zabavne i sportske priredbe, stambene komercijalne i prozivane i rekama
- Montažni objekti i terase**

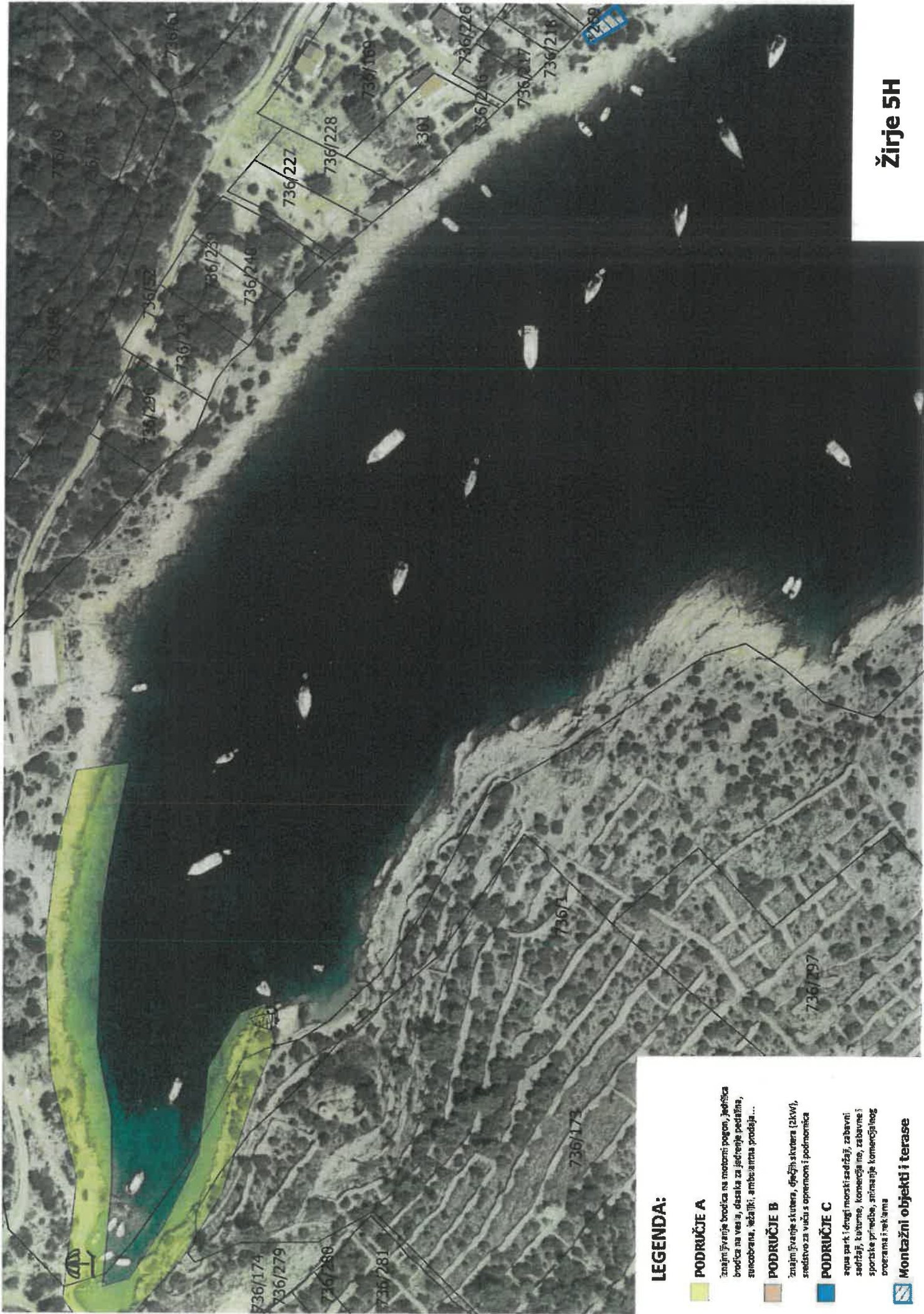

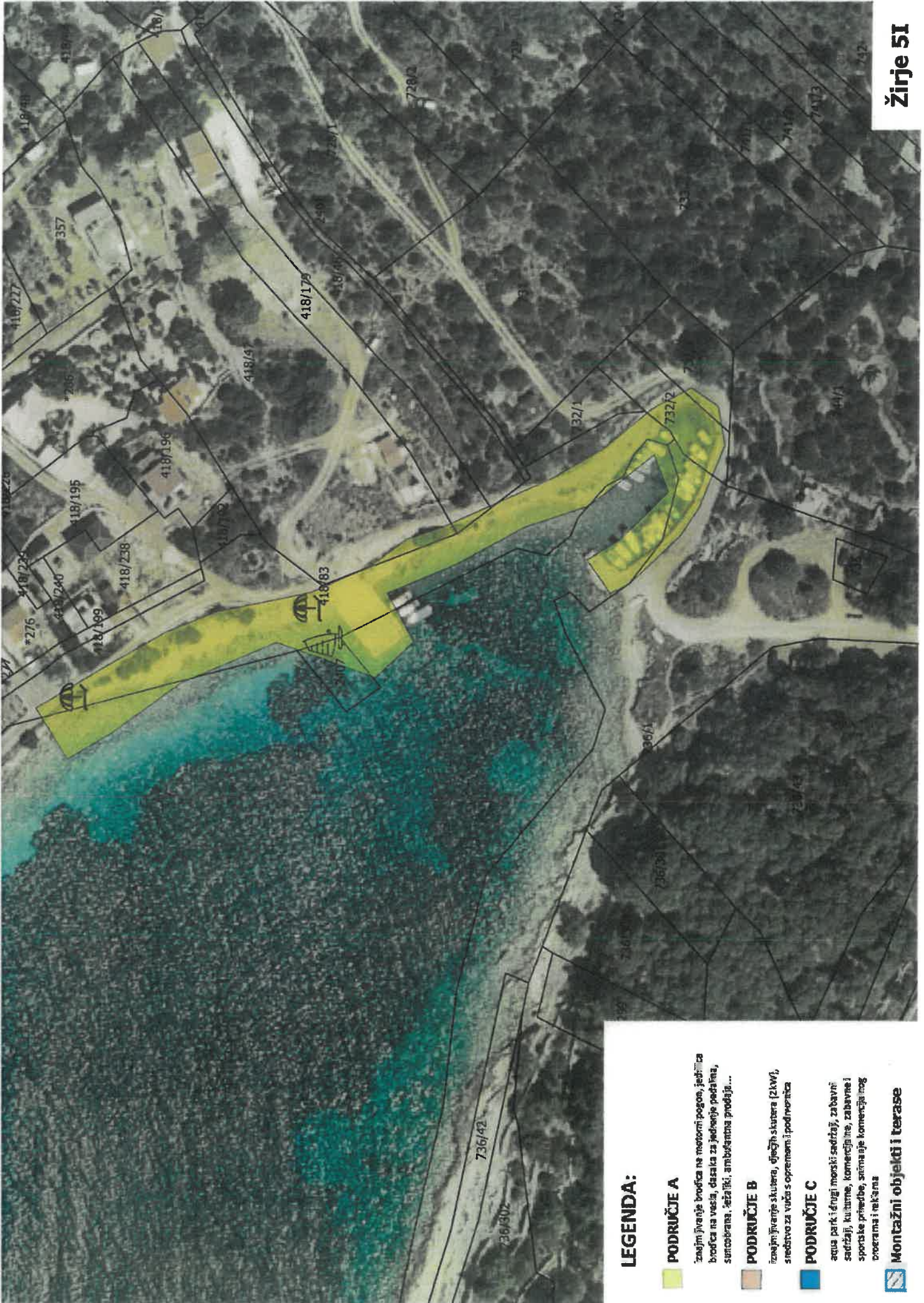

LEGENDA:

PODRUČJE A

iznajm jvareje brodice na motorni pogon, jedr'ica brodice na vesla, dasaka za jedjenje pedalina, suncebrana, reza'iki, ambulancna prodajna...

PODRUČJE B

iznajm jvareje skutera, efedjeh skutera (2kw), sredstvo za vuca s opremama i podmorica

PODRUČJE C

acua park i drugi morski sadržaji, zabavni sadržaji, kulturne, komercijna ne, zabavna i sportske priredbe, snimanje komercijna mog operama i rekama

 Montažni objekti i terase



LEGENDA:

PODRUČJE A

iznajmljivače brodice na motorni pogon, jedrilica brodice na vesla, dasaka za jedrenje pedalna, sunobrana, šešir, ambl, aerona prodaja...

PODRUČJE B

iznajmljivače skuter, dječjih skutera (2kw), sredstvo za vuču s opremom i podmorica

PODRUČJE C

acua park i drugi moćski sadržaji, zabavni sadržaji, kulturne, komercijalne, zabavne i sportske priredbe, snimanje komercijalnog programa i reklama



Montažni objekti i terase



LEGENDA:

PODRUČJE A

iznajmljivanje brodice na motorni pogon, jačica brodice na vesla, čezala za jedrenje podjela, senobrani, zabački, arhitekturni predjeli...

PODRUČJE B

iznajmljivanje skelaca, 4-6-8-10-12-14-16-18-20-22-24-26-28-30-32-34-36-38-40-42-44-46-48-50-52-54-56-58-60-62-64-66-68-70-72-74-76-78-80-82-84-86-88-90-92-94-96-98-100-102-104-106-108-110-112-114-116-118-120-122-124-126-128-130-132-134-136-138-140-142-144-146-148-150-152-154-156-158-160-162-164-166-168-170-172-174-176-178-180-182-184-186-188-190-192-194-196-198-200-202-204-206-208-210-212-214-216-218-220-222-224-226-228-230-232-234-236-238-240-242-244-246-248-250-252-254-256-258-260-262-264-266-268-270-272-274-276-278-280-282-284-286-288-290-292-294-296-298-300-302-304-306-308-310-312-314-316-318-320-322-324-326-328-330-332-334-336-338-340-342-344-346-348-350-352-354-356-358-360-362-364-366-368-370-372-374-376-378-380-382-384-386-388-390-392-394-396-398-400-402-404-406-408-410-412-414-416-418-420-422-424-426-428-430-432-434-436-438-440-442-444-446-448-450-452-454-456-458-460-462-464-466-468-470-472-474-476-478-480-482-484-486-488-490-492-494-496-498-500-502-504-506-508-510-512-514-516-518-520-522-524-526-528-530-532-534-536-538-540-542-544-546-548-550-552-554-556-558-560-562-564-566-568-570-572-574-576-578-580-582-584-586-588-590-592-594-596-598-600-602-604-606-608-610-612-614-616-618-620-622-624-626-628-630-632-634-636-638-640-642-644-646-648-650-652-654-656-658-660-662-664-666-668-670-672-674-676-678-680-682-684-686-688-690-692-694-696-698-700-702-704-706-708-710-712-714-716-718-720-722-724-726-728-730-732-734-736-738-740-742-744-746-748-750-752-754-756-758-760-762-764-766-768-770-772-774-776-778-780-782-784-786-788-790-792-794-796-798-800-802-804-806-808-810-812-814-816-818-820-822-824-826-828-830-832-834-836-838-840-842-844-846-848-850-852-854-856-858-860-862-864-866-868-870-872-874-876-878-880-882-884-886-888-890-892-894-896-898-900-902-904-906-908-910-912-914-916-918-920-922-924-926-928-930-932-934-936-938-940-942-944-946-948-950-952-954-956-958-960-962-964-966-968-970-972-974-976-978-980-982-984-986-988-990-992-994-996-998-1000

PODRUČJE C

acni park, idroglj montski spašaj, zabavni sadržaji, turizme, koncertirne, zabavne i sportske priredbe, arhitekturne komercijalnog karaktera i restorana

Montažni objekti i terase

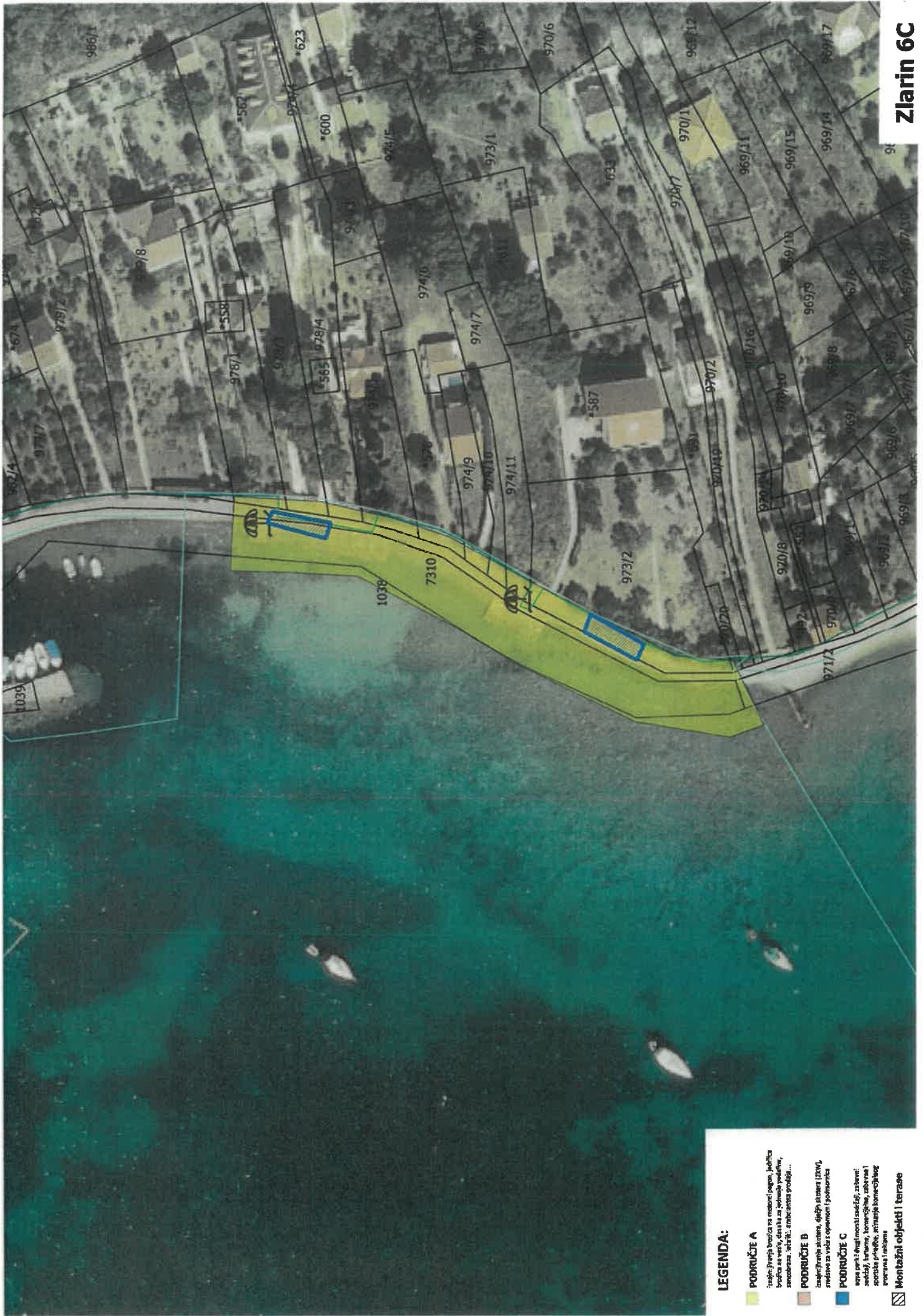

- LEGENDA:**
- PODRUČJE A**
 Inzelenj površin sa zelenim krovom, jednostribovna kuća sa verandom, terasa sa sjajnim podom, senokosnica, vrtići, umekšava površinu...
 - PODRUČJE B**
 Inzelenj površin, djelići stambeni (1/20), sredstvo za vid u opasnosti i potpornica
 - PODRUČJE C**
 zidni perim i drugi montirani osidlovi, stambeni osidlovi, korama, korekcijske, zbirna i sporozna prijava, aktivna komercijalna prostrana i rekreativna
 - Montažni objekti i terase**





LEGENDA:





- PODRUČJE A**
Zona javne brodice na momentni pogon, površina brodice sa veših držalica za jedrenje, podvrtina, stambeni, stajalište, amfiteatar, prodajna...
- PODRUČJE B**
Zona javne staciona, drvaših staciona (ZKAO), sredstvo za većas operomni i podvrtina
- PODRUČJE C**
Zona park i drugi montažni sadržaji, zabavni sadržaji, kuhinje, komercijalne, zbornice i sportske priredbe, stambeni komercijalnog prostora i rekreativna
- Montažni objekti i terase**



- LEGENDA:**
- POODRUČJE A**
 Izolirane površine su izmencijevane, jer su
 uključene u veći, uključujući planiranje,
 arhitekturu, inženjering, tehničke projekte, ...
 - POODRUČJE B**
 Izolirane površine, uključujući planiranje,
 arhitekturu i veći inženjering i građevinarstvo
 - POODRUČJE C**
 Veće površine: izmencijevane površine, uključujući
 planiranje, arhitekturu, inženjering i
 tehničke projekte, uključujući inženjering
 i arhitekturu
 - Montažni objekti i terase**



LEGENDA:

-  **PODKRUŽJE A**
iznajm. javne brodice na motorni pogon, jačica brodice za vesla, obala za jedrenje, pedale, sancaobasa, vježbiki, amfiteatralna prodaja...
-  **PODKRUŽJE B**
iznajm. brzoje skutera, otključavanje (120W), sredstvo za vodu i oprema i palnornica
-  **PODKRUŽJE C**
svega perla i drugi morski svežulj, zabave i sadržaji, turizma, komercijalne, zabavne i sportske priredbe, sferna ije komercijalng zocrana i nabarna
-  **Montažni objekti i terase**

Krapanj 9A



LEGENDA:

- PODRUČJE A**
iznajmljivanje brodice na motoru; pogon, postavlja brodica na vesla, časa za jačanje pedalina, sunceoparena, staklo, ambulantna prodaja...
- PODRUČJE B**
iznajmljivanje skuteru, dječjih skuteru (2KW), sredstvo za vuču, s opremom i podmorica
- PODRUČJE C**
aquo park; drugi; morak; asortaj; zabavni sadržaj; ku; bome, komercijalne, zabavne i sportske priredbe, animiranje komercijalnog program; reklama
- Montažni objekti i terase**

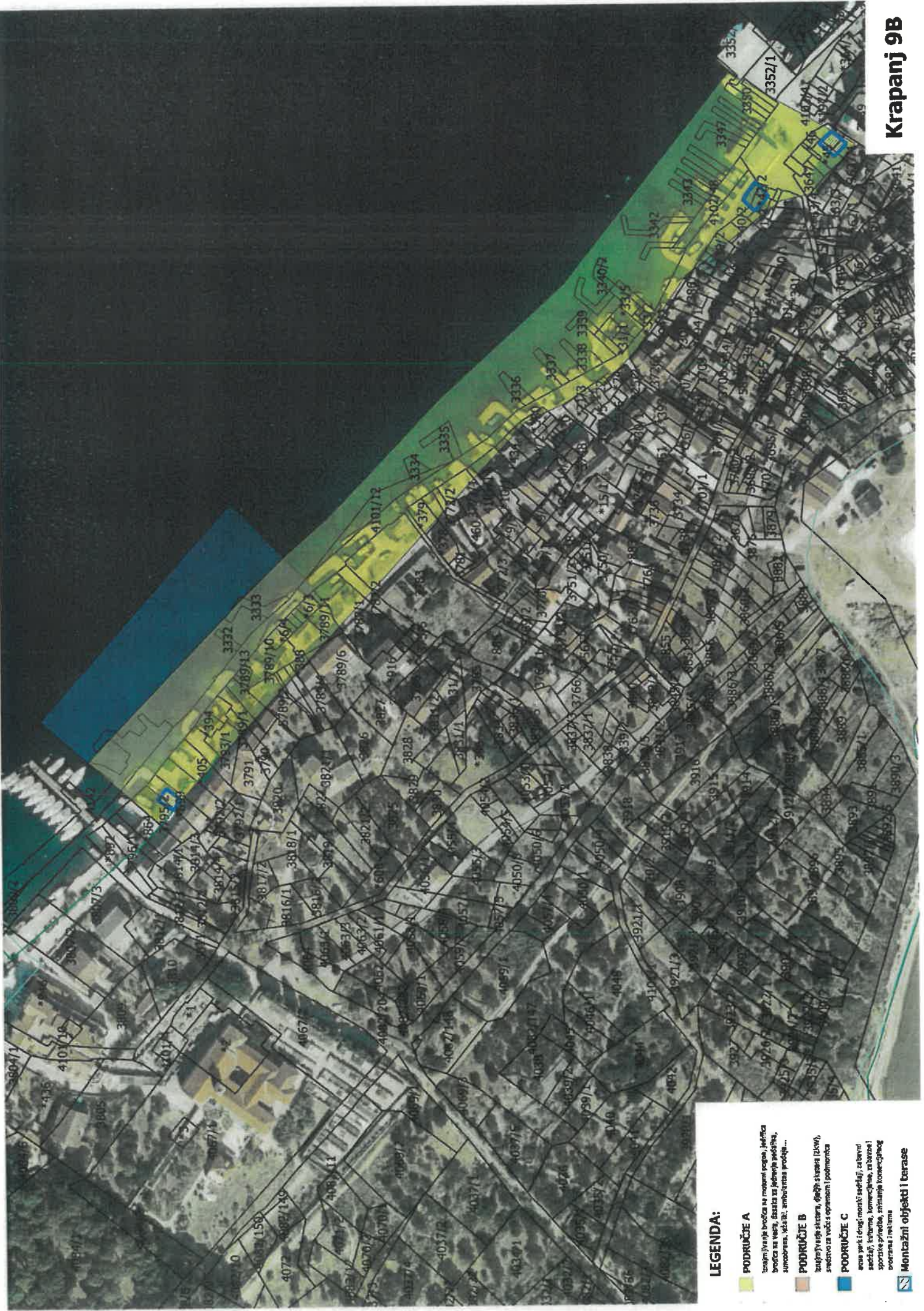

LEGENDA:

- PODRUČJE A**
Izajmljiva je brošica na mrazni pogon, jedinica brošica na vodu, gasita za jelo i za podizanje, umoborn, viala izl. ambo i stana prodaja...
- PODRUČJE B**
Izajmljiva je stana, djevoja stana (LKW), sredstva za vožnju s opremom i podmorba
- PODRUČJE C**
ena i 4 (dugi nosni) sečijaj, zabavni sečijaj, izum, komercijalna, za izum i sporaz. priredba, stimalni komercijalni potrasni i rečena
- Montažni objekti i terase**



LEGENDA:

- POODRŽJE A**
Vseprisiljena stavba na mestu projekta, ki jo je
vredno ohraniti, zaradi zahtevne podobe,
monumentne, ali za kulturno vrednosti...
- POODRŽJE B**
Vseprisiljena stavba, ki jo je treba zavržiti,
ker je v slabem stanju ali ne ustreza zahtevam
- POODRŽJE C**
Vseprisiljena stavba, ki jo je treba zavržiti, čeprav
je v dobrem stanju, ker ne ustreza zahtevam
zahtevam, ki jih zahteva zakonodaja
- Mejnišlin objekti i terase**



LEGENDA:

- PODRUČJE A**
 iznajmljivanje brodića na motorni pogon, jedinića brodića na vesla, oasaka za jedrenje pedalina, suncobrana, ležaljki, ambulanta prodaja...
- PODRUČJE B**
 iznajmljivanje skutera, dječjih skutera (2kW), sredstvo za vuču s opremom i podmorica
- PODRUČJE C**
 aqua park i drugi morskí sadržaji, zabavni sadržaji, kulturne, komercijalne, zabavne i sportske priredbe, snimanje komercijalnog programa i reklama
- Montažni objekti i terase**

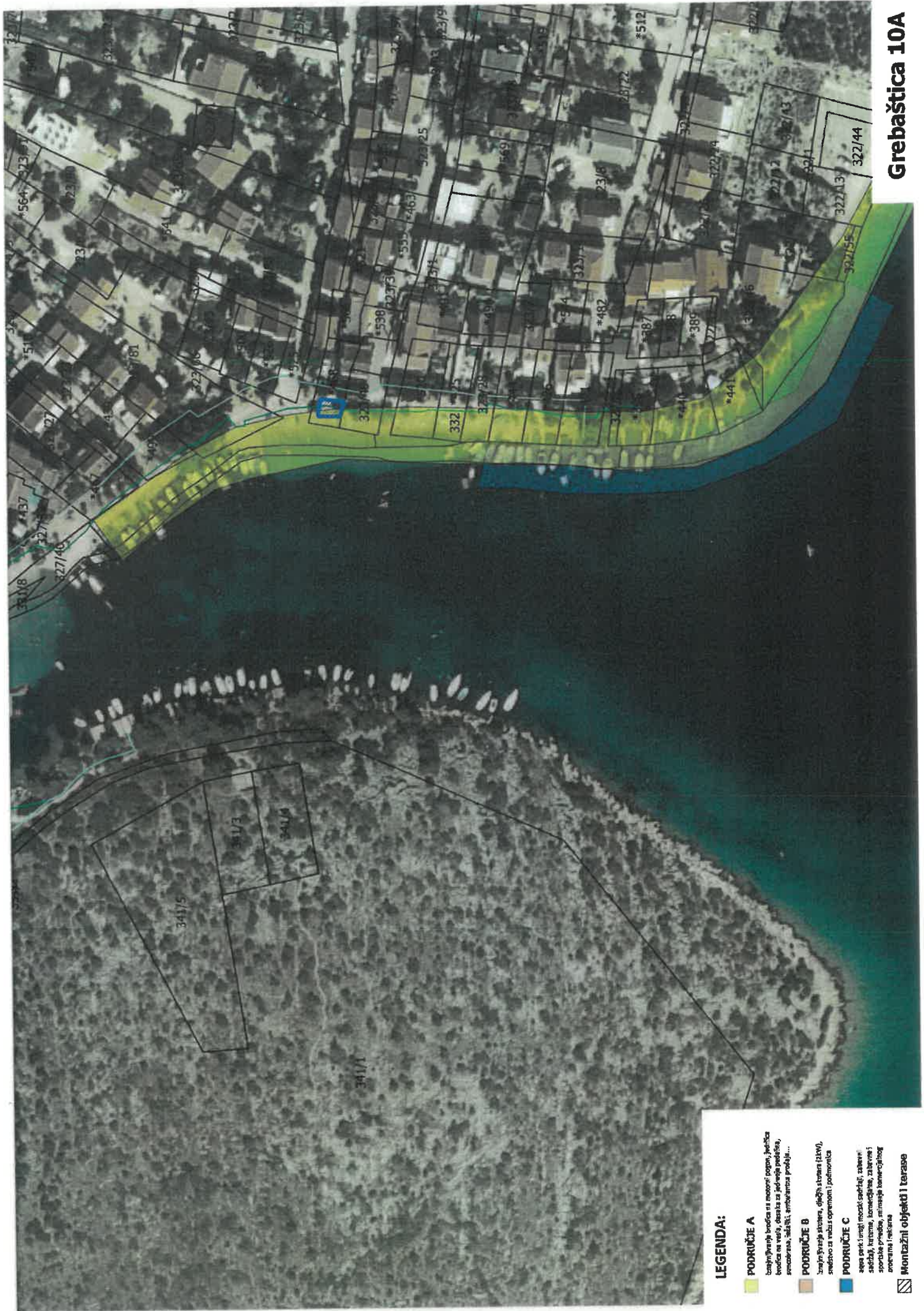

LEGENDA:

- PODRUČJE A**
Izvanjarska kvadrata sa mešovitim stambeno-poslovnim karakterom, namenjena za pojedinačne kućice, stambena, poslovna, industrijska i druga objekta...
- PODRUČJE B**
Zona za izgradnju osnovne škole, namenjena za izgradnju objekata i podzemnica
- PODRUČJE C**
Zona park i drugi rekreativni objekti, namenjena za izgradnju objekata, zelenih površina, sportskih površina, stambeno-poslovnih objekata i rekreativnih objekata
- Montažni objekti i terase**



LEGENDA:

- PODRUČJE A**
iznajmljivače brodice na motorni pogon, jedrilica brodice na vesla, časača za jedrenje pedalina, sunčobrana, šezalci, amfiteatralna pročelja...
- PODRUČJE B**
iznajmljivače skutera, dječjih skutera (2kW), sredstvo za vuču s opremom i podmorica
- PODRUČJE C**
amns park i drugi mostići, sadržaji, zabavni sadržaji, kulturne, komercijalne, zabavne i sportske priredbe, snižavanje komercijalnog doprinosima, rekreativa
- Montažni objekti i terase**

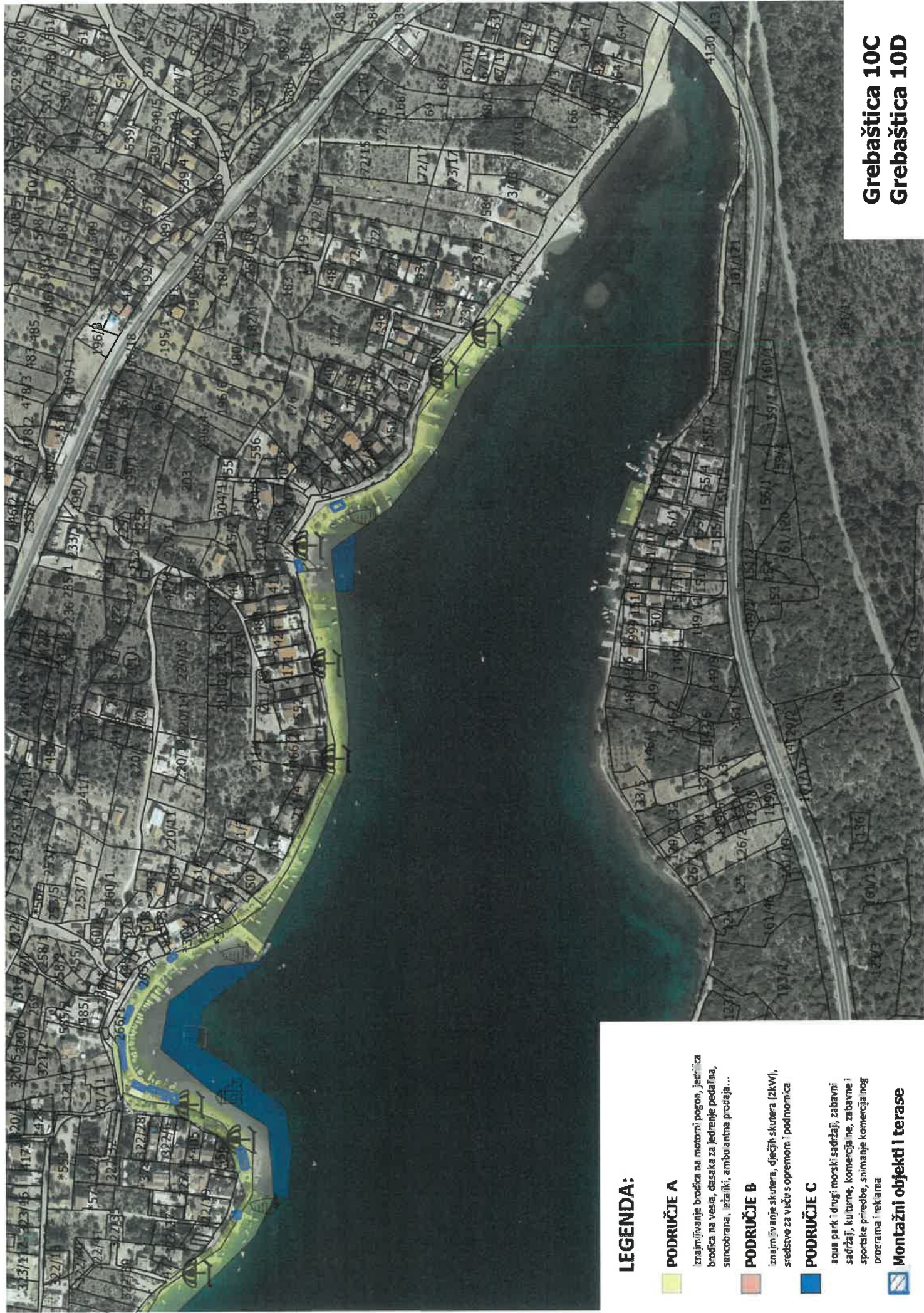

LEGENDA:

PODRUČJE A

iznajmljiva je brodića na motorni pogon, jeterica brodića na vesla, dasaka za jedrenje pedalina, sunčobrana, ležaljki, amfiteatra područja...

PODRUČJE B

iznajmljivanje skutera, dječjih skutera (2kW), sredstvo za viču s opremom i podmorica

PODRUČJE C

acua park i drugi morski sadržaji, zabavni sadržaji, kulturne, komercijalne, zabavne i sportske priredbe, snimanje komercijalnih programa i rekama

Montažni objekti i terase

Grebaštica 10C
Grebaštica 10D

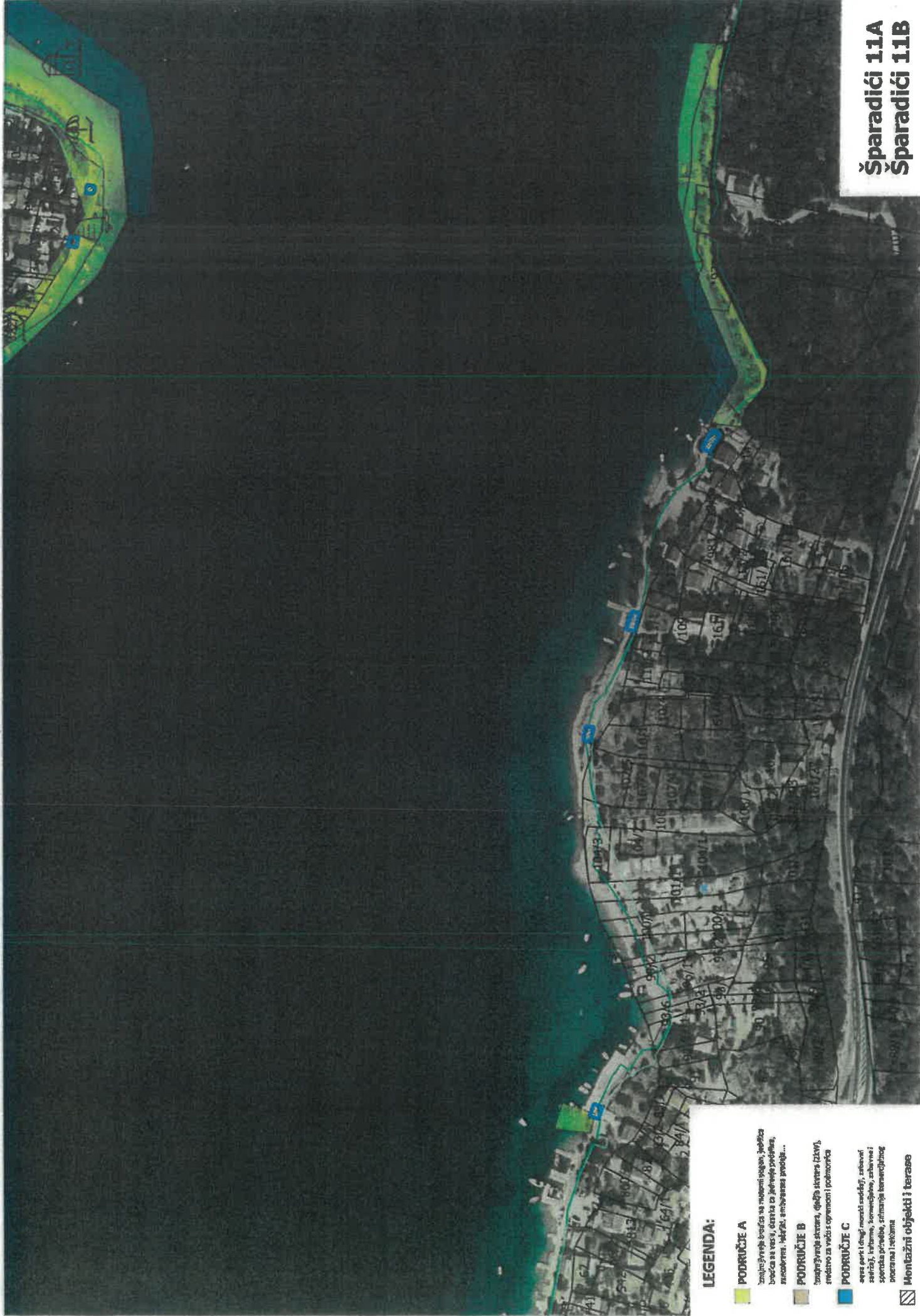

LEGENDA:

- PODRUČJE A**
iznajmljiva površina na području projekta, površina
bunčica na vrtu i dvorišta sa zelenim površinama,
nastobinama, vadičima, ambisozama i područje...
- PODRUČJE B**
iznajmljivajuća stambena, općina stambena (izlazi),
stambeno za vidok opremanje i pobornost
- PODRUČJE C**
separatni objekti, montažni sadržaji, stambeni
sadržaji, turizam, komercijalni, stambeni i
općina priredbe, stambeni komercijalni
pocernaci i objekti
- Montažni objekti i terase

Šparadići 11A
Šparadići 11B



- PODRUČJE A
- PODRUČJE B
- PODRUČJE C
- MONTAŽNI OBJEKTI I TERASE

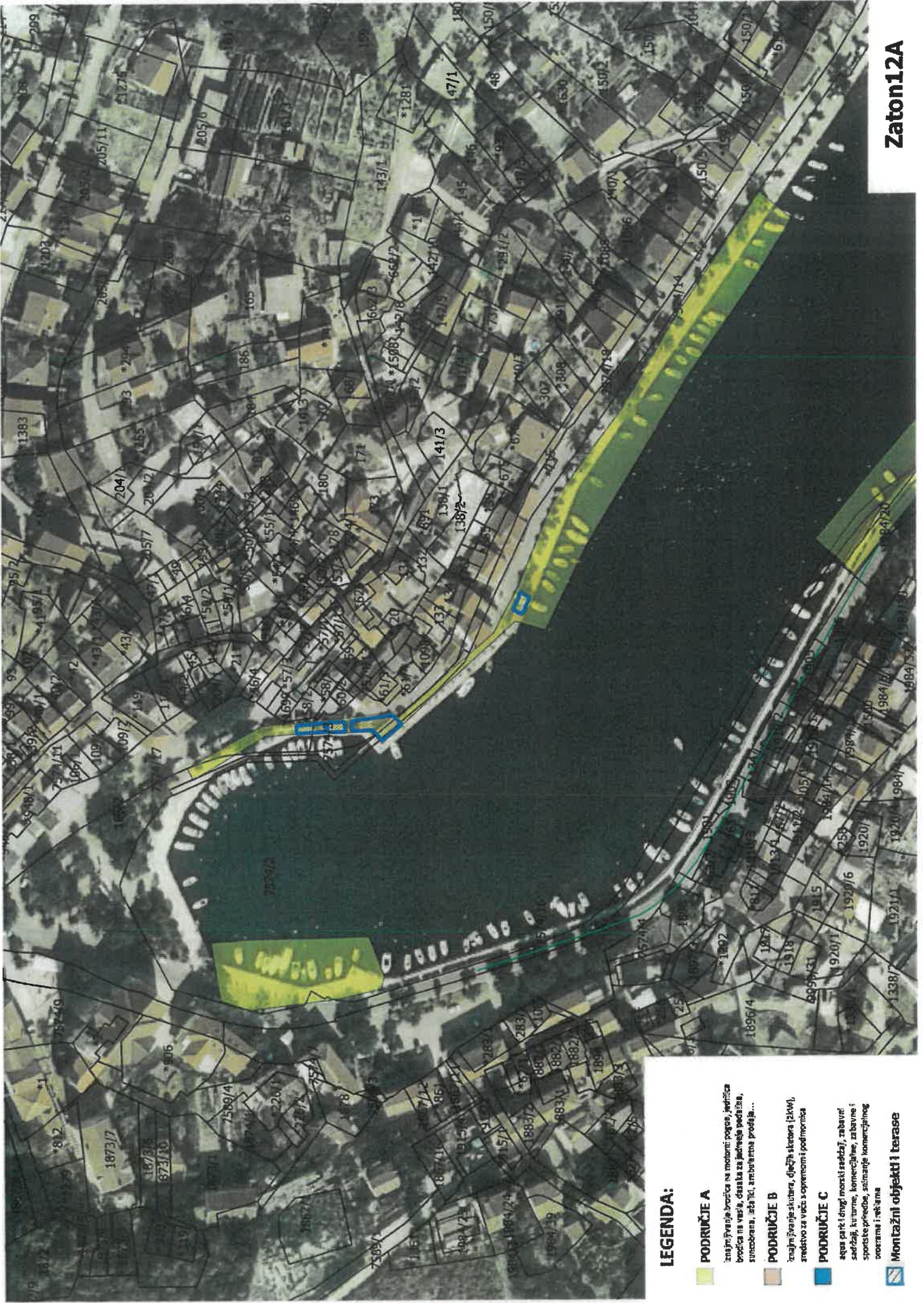

LEGENDA:

- PODRUČJE A**
Iznajmivana brodnica na močviri pogore, jedinstvena brodnica sa velikim otokom za jedinstveni pedijalni, stacionarna, zadržki, ambulantna predjela...
- PODRUČJE B**
Iznajmivane stacionarne, dječji sektor (2x10), zredstvo za veći i opremanom i podmorima
- PODRUČJE C**
Iznajmivani (dugi) morski slobodni, zabavni sadržaji, kulturne, komercijalne, za barne i sportske priredbe, sadržaji komercijalnog namena i rekreativna
- Montažni objekti i terase**



LEGENDA:

PODRUČJE A

Znajni jvranje brodice na motorzi pogon, jednička brodika na vesai, dolsika za jektiranje podšiša, sunčobrana, šeširi, ambulantna prodajša...

PODRUČJE B

Znajni jvranje štetara, oječnih štetara (21KW), sredstvo za veću opremom i podmorica.

PODRUČJE C

aqna park i drugi morski sešija, zabavni sadržaji, kulturne, komercijalne, zabavne i sportske priredbe, animacije komercijalnog procesanta i tražama

Montažni objekti i terase



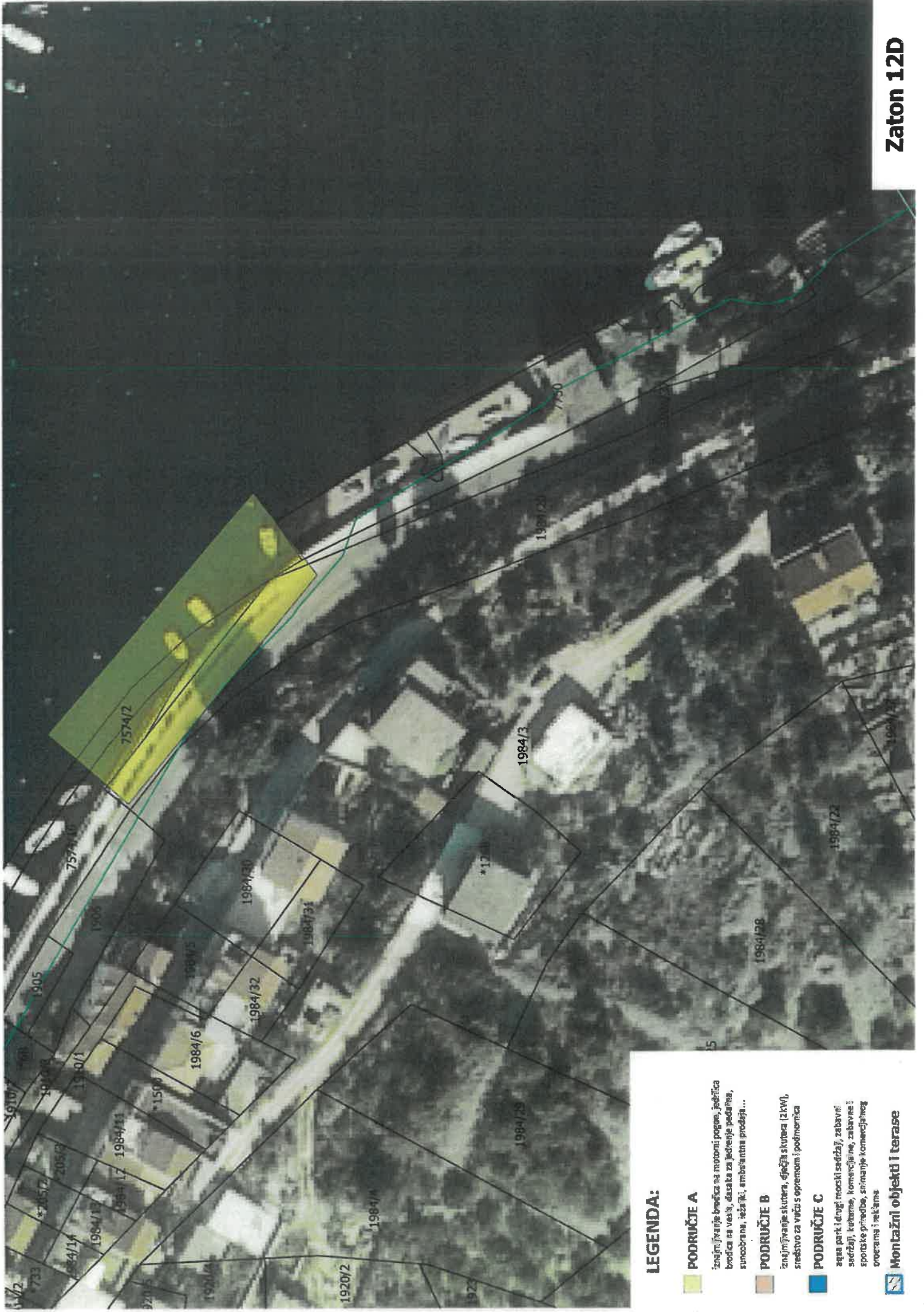

LEGENDA:

PODRUČJE A

Značajni živopisne brodice na morionom pogledu, jedinstvena brodice sa velikim dasakama za ležanje pod šiljima, sunčobrana, staza šli, amfiteatralna prodajna...

PODRUČJE B

Značajnije skulpture, ojačani skulptura (21KW), sredstvo za vuču s opremom i podmorinica

PODRUČJE C

sepa park i drugi moćni sadžaj, zabavni sadžaj, kiterama, komercijalne, zabavne i sportske priredbe, stihovanje komercijalnog oocransa i rek'lams

Montažni objekti i terase

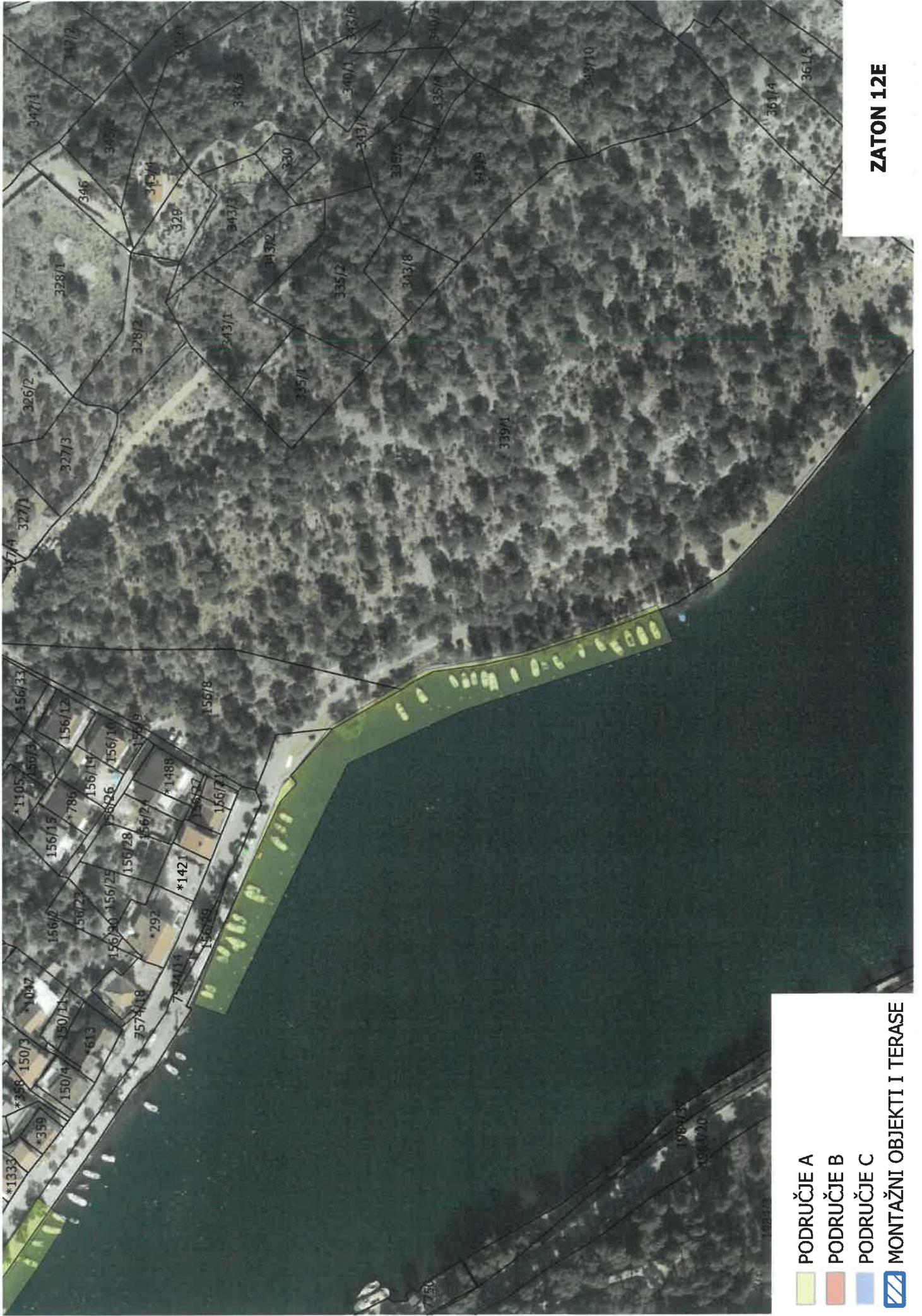

ZATON 12E

- PODRUČJE A
- PODRUČJE B
- PODRUČJE C
- MONTAŽNI OBJEKTI I TERASE



LEGENDA:

- PODRUČJE A**
 iznajmljivanje brodica na motorni pogon, jedrilica, brodica na vesla, dasaka za jedrenje, pedalna, sunsoočrana, ležaljki, ambulanta prodaja...
- PODRUČJE B**
 iznajmljivanje skutera, dječjih skutera (2kw), sredstvo za vuču s opremom i podmorica
- PODRUČJE C**
 aqua park i drugi morski sadržaj, zabavni sadržaji, kućume, komercijalne, zabavne i sportske priredbe, snimanje komercijalnog programa i reklama
- Montažni objekti i terase**

Žaborić 13A

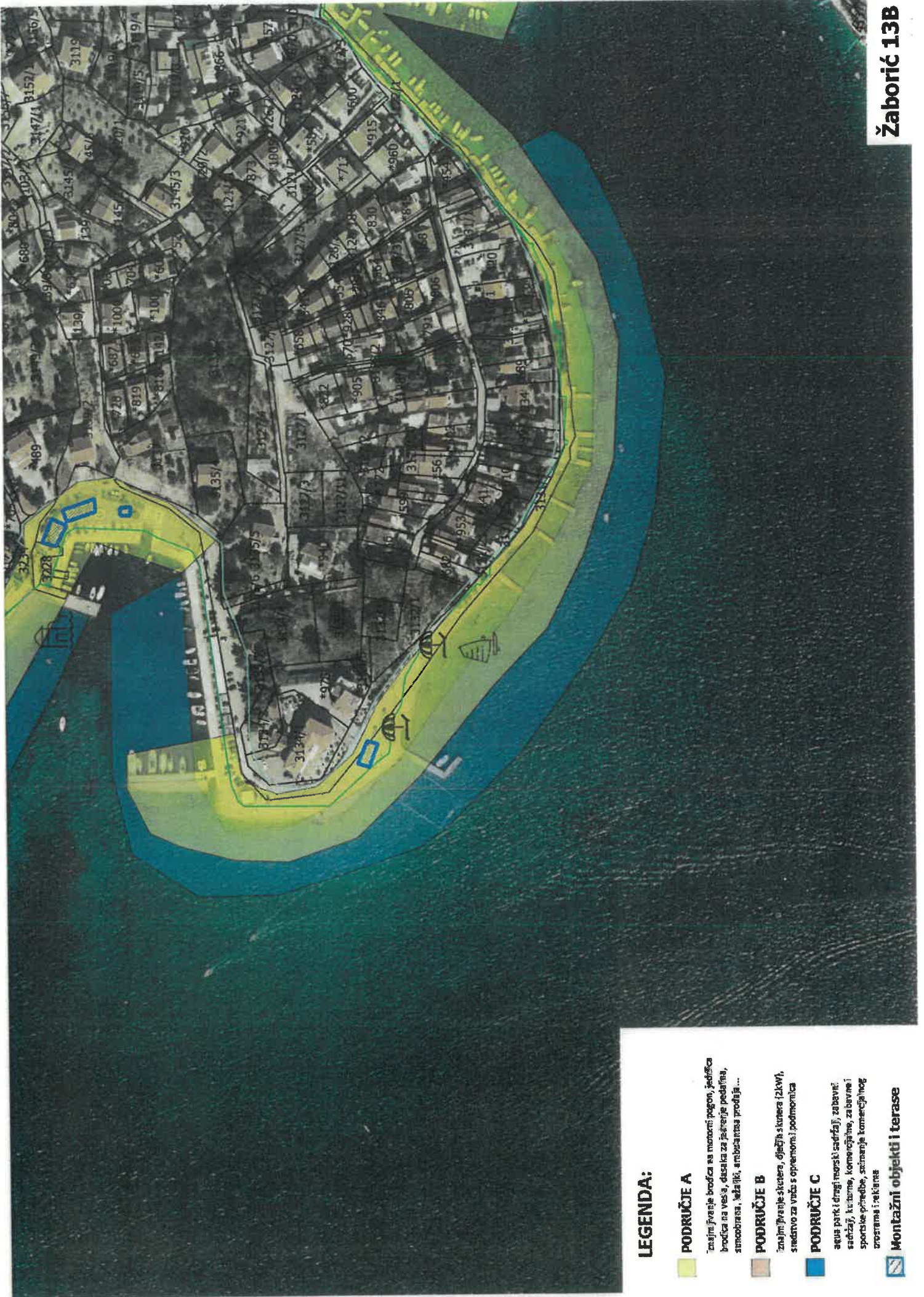

LEGENDA:

 **PODRUČJE A**

iznajmljivače brodice sa motornim pogonom, jedilica brodice na vesla, daskica za pesčenje pešakima, sunčobrana, ležaljke, ambulancas prodaja...

 **PODRUČJE B**

iznajmljivače stotera, dječja stotera (2kw), sredstvo za vuču s opremom i podmorica

 **PODRUČJE C**

akva park i drugi morski sadržaji, zabavni sadržaji, kafićima, korničevima, za bavljenje sportske priredbe, stambenja komercijalnog prostora i objekata

 **Montažni objekti i terase**

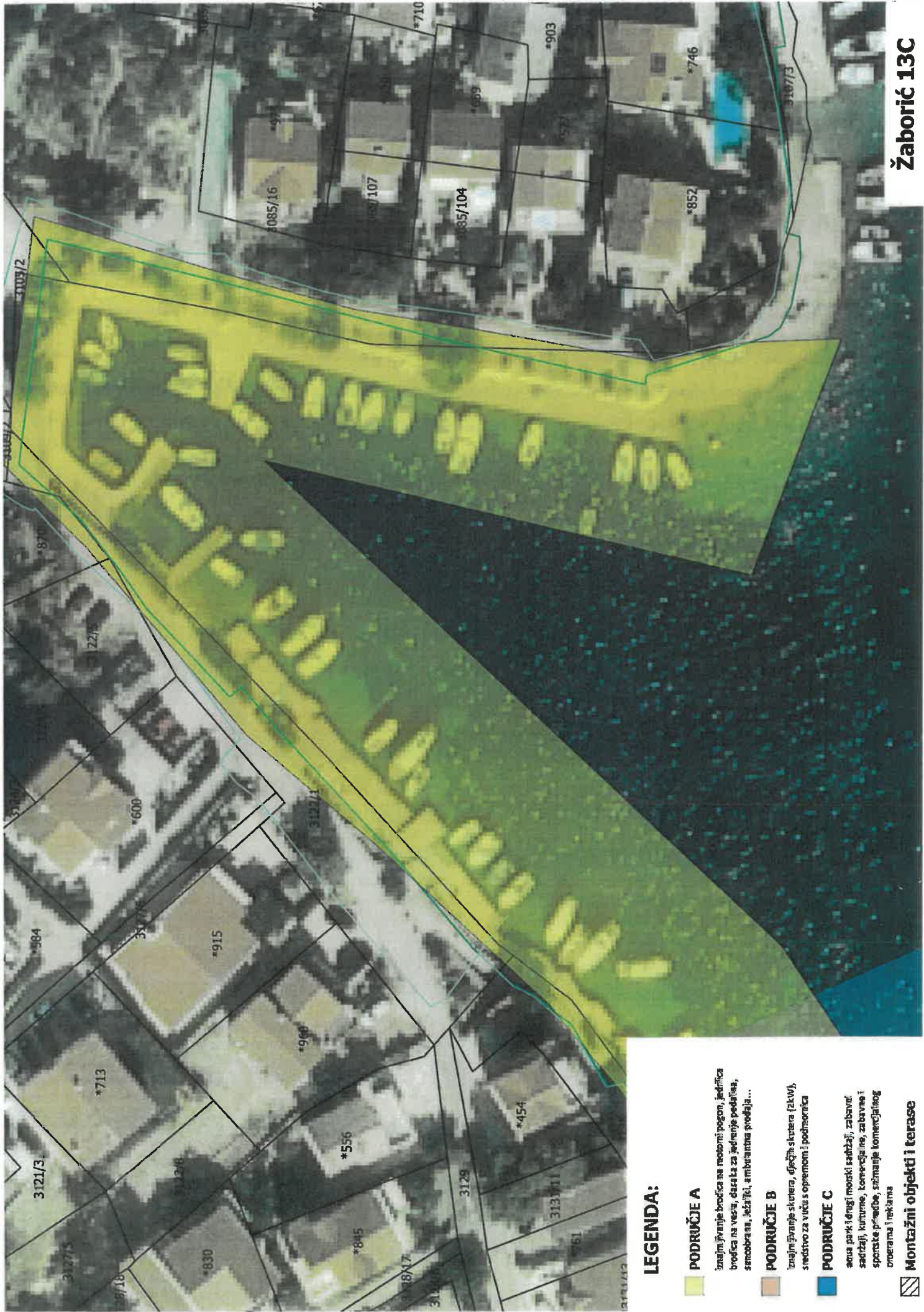

LEGENDA:

- PODRUČJE A**
 iznajmljivanje brodice na mjestu pogon, jedinića brodice na vesla, čamci za jedrenje, pedale, smoochana, jačari, a mbaratnu prodaja...
- PODRUČJE B**
 iznajmljivanje skitera, dječji skitera (2kw), sredstvo za vuku s opremom i podmorica
- PODRUČJE C**
 acna park i drugi morski sadžaji, zabavni sadržaji, kulturne, koncertne ms, za bavlne i sportske priredbe, snimanje komercijalnog oronama i reklama
- Montažni objekti i terase**

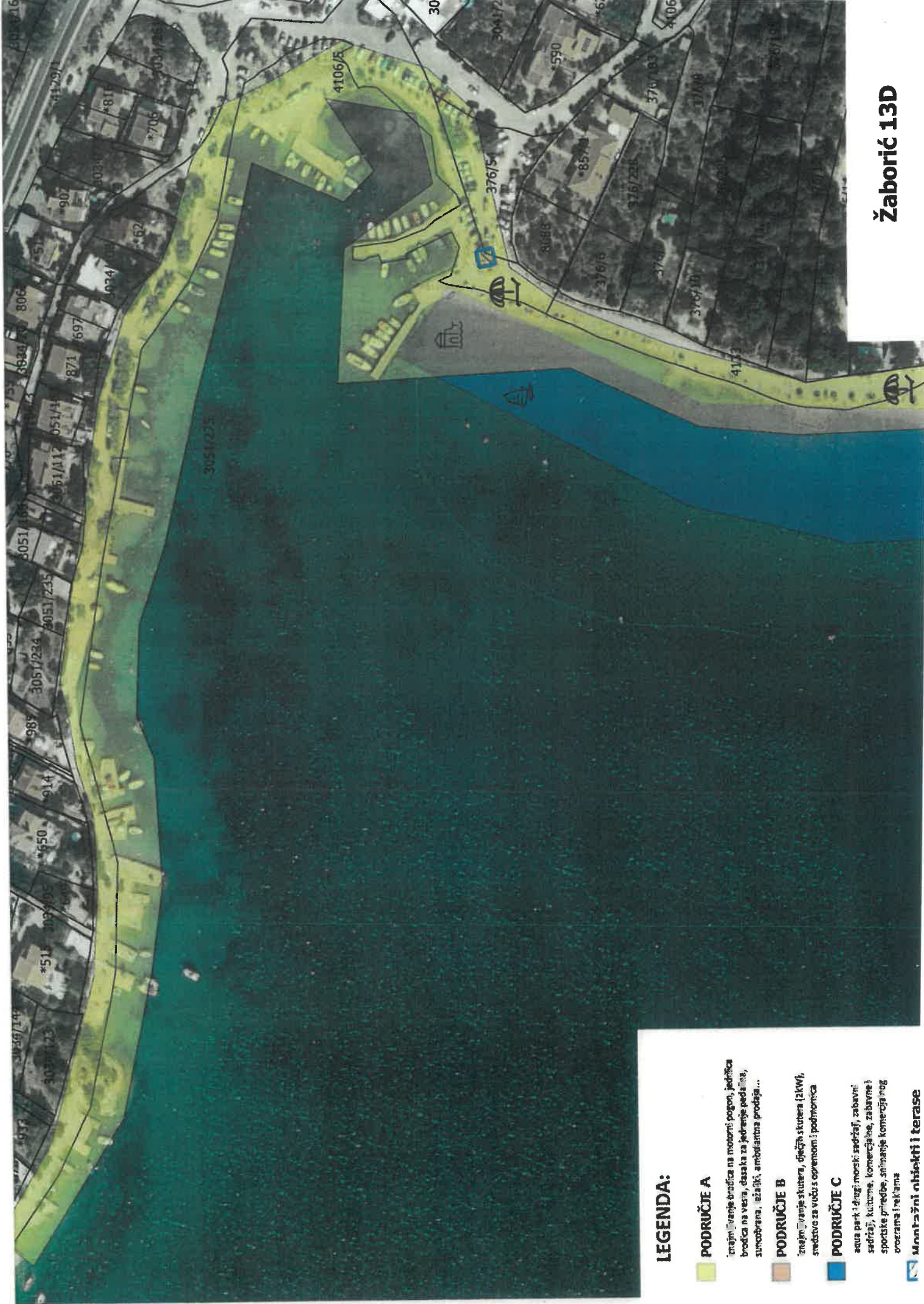

Žaborić 13D

LEGENDA:

- PODRUČJE A**
iznajmljivanje brodica na motorni pogon, jedrilica, brodica na vjeru, časaka za jedrenje pod šilom, sunčobrana, ležaljke, amfibijska prodžnja...
- PODRUČJE B**
iznajmljivanje skutera, dječjih skutera (2KW), snabdjevanje za vikend s opremom i podmorica
- PODRUČJE C**
sua park i drug; mostić, središaj, zabavni središaj, kucuma, komercijalne, zabavne i sportske priredbe, snimanje komercijalnog prometa i reklama
- Montažni objekti i terase**

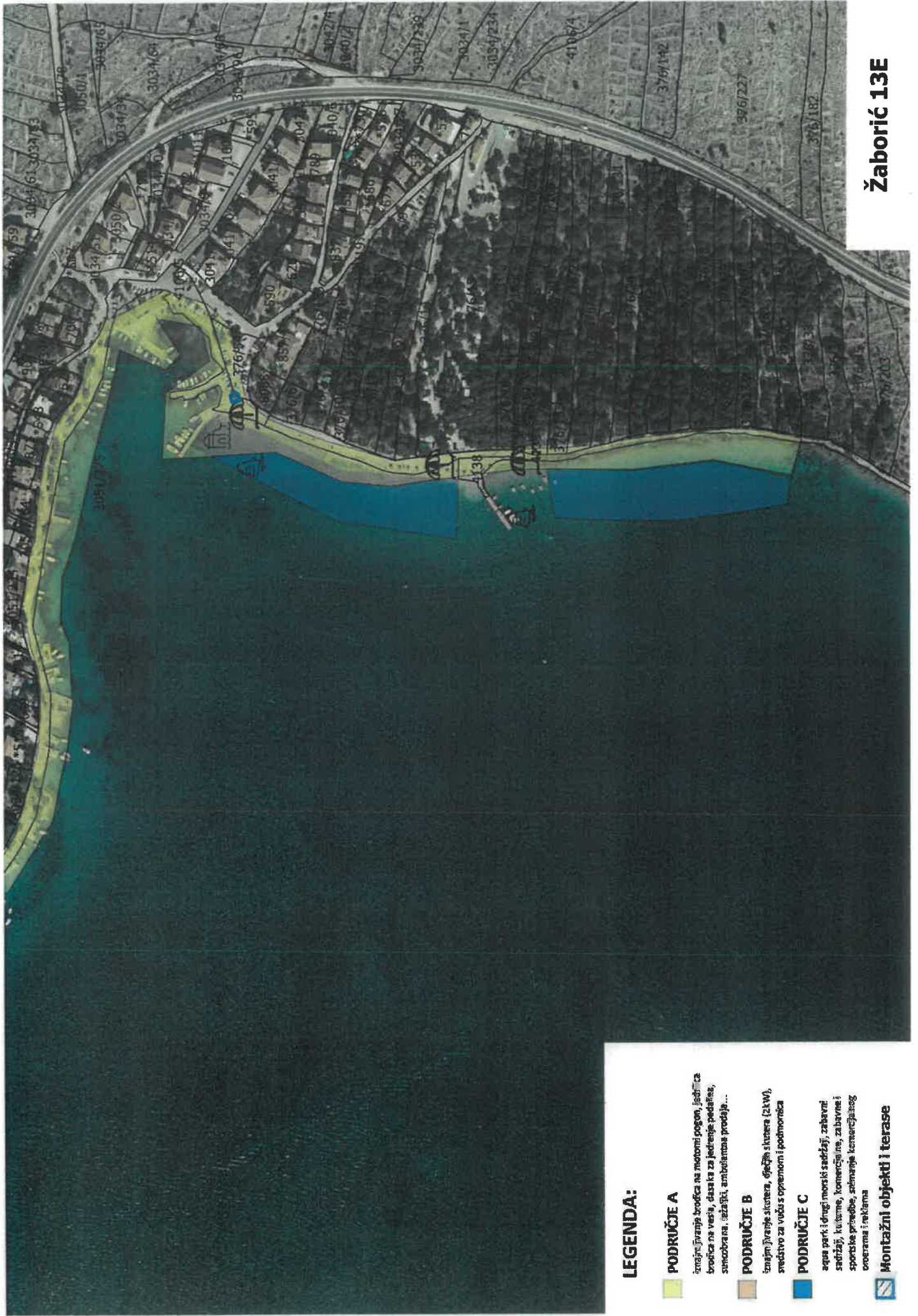

LEGENDA:

PODRUČJE A

iznajmni i privatni stanovi na monolitnom podlogu, i ostali objekti na vešta, drvena i za jačanje podizanja, stambena i poslovanja, ambulantna prodaja...

PODRUČJE B

iznajmni i privatni stanovi, objekti i stambena sredstva za vođu s opremanom i podizanjem

PODRUČJE C

akvni park i drugi rekreativni sadržaji, zabavni sadržaji, kulturne, komercijalne, za bavljenje i sportske priredbe, stambena i komercijalna objekta i reklama

Montažni objekti i terase

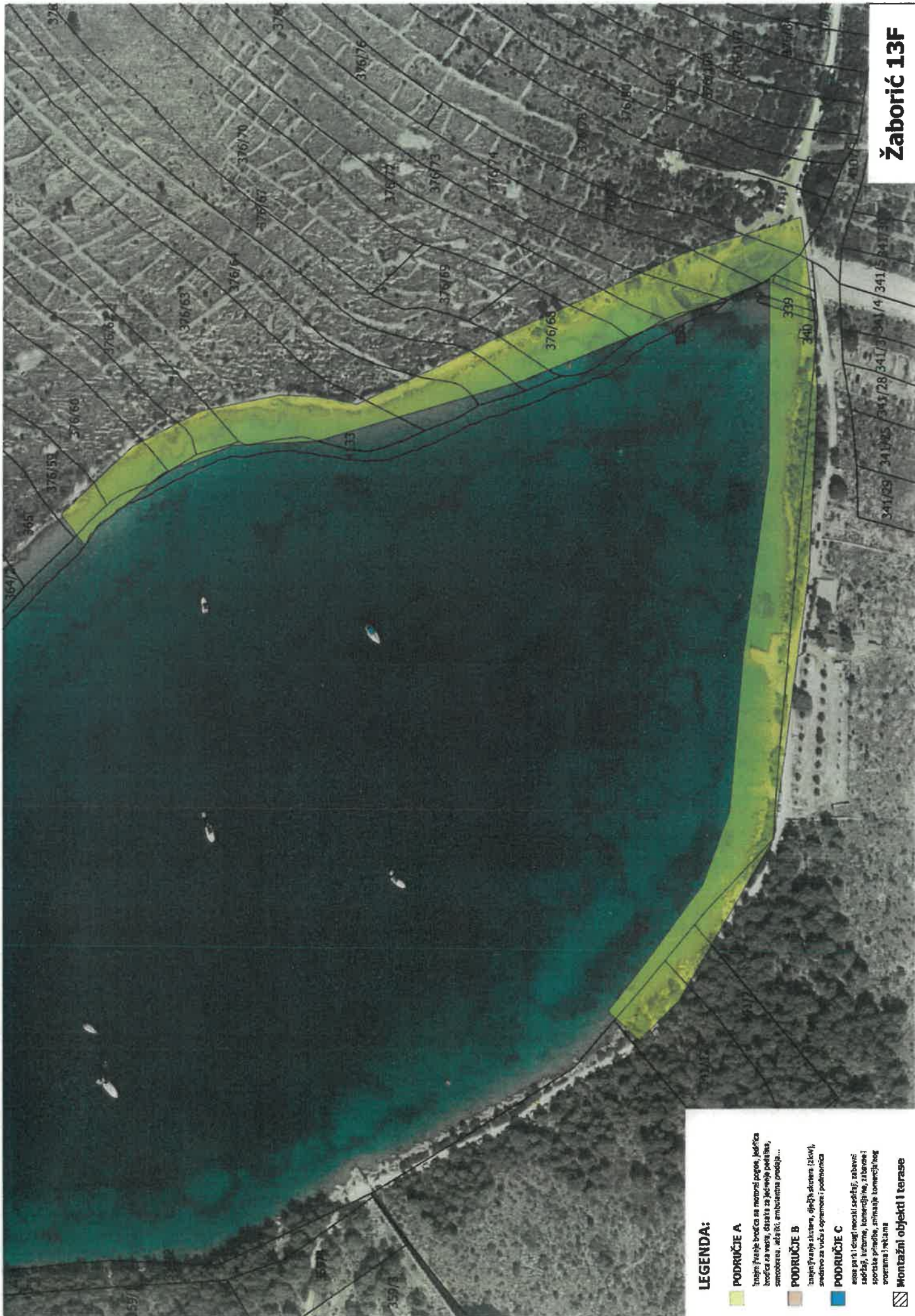

LEGENDA:

- PODRUČJE A**
 Izgled i vanjske boječa sa rasponi zopce, jednaka boječa za vodu, držače za jekovej pehlihu, smokovine, a držači: amblatorna (podolje)...
- PODRUČJE B**
 Izgled i vanjske boječa, oječa skicera (zlov), srednno za vuča s opremom i podnožica
- PODRUČJE C**
 Iza pa i izgled i vanjske boječa, zabavni izo-ječa, izborne, komercijelno, zabavni i sportske priredbe, animacije komercijelno bog ovcama i vektima
- Montažni objekti i terase**



LEGENDA:

- PODRUČJE A**
Iznajmljivanje prostora na modernom pogonu, jedinstvenosti brojeva na vesja, dizajna za izdvojenje podružnica, suvremenosti, održivosti, ambiciozna prodaja....
- PODRUČJE B**
Iznajmljivanje sistema, dizajna sklopa (21kw), sredstvo za vođu s ograničeni i podnožnica
- PODRUČJE C**
Prosa park i prostori moćni sadržaji, zabavni sadržaji, kulturna, komercijalna, zabavna i zborna na priredbu, stvaranje konceptualnog procesa i rečama
- Montažni objekti i terase**

LEGENDA:

- PODRUČJE A**
iznajmljivanje brodica na motorni pogon, jedrilica
brodica na vesla, dasaka za jedrenje pedalna,
sunčobrana, ležaljke, ambulantna prodaja...
- PODRUČJE B**
iznajmljivanje skutera, dječjih skutera (2kw),
sredstvo za vuču s opremom i podmorica
- PODRUČJE C**
aqua park i drugi morski sadržaj, zabavni
sadržaj, kulturne, komercijalne, zabavne i
sportske priredbe, snimanje komercijalnog
programa i reklama
- Montažni objekti i terase**

Šibenik 14B



-  PODRUČJE A
-  PODRUČJE B
-  PODRUČJE C
-  MONTAŽNI OBJEKTI I TERASE

Šibenik Mandalina 14G

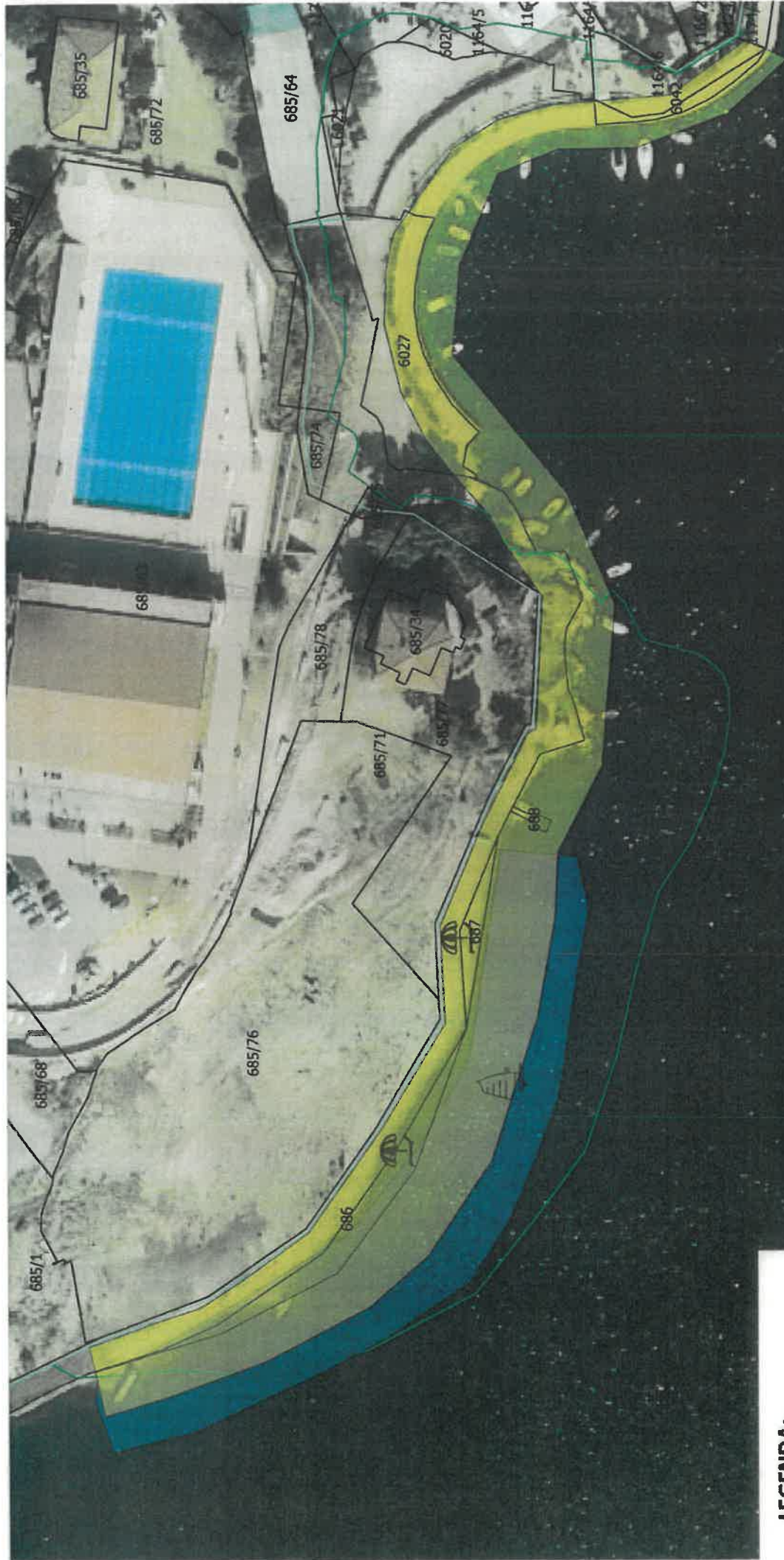

LEGENDA:

PODRUČJE A

iznajmljivanje brodice na motorni pogon, jedilica brodice na vesla, dasaka za jedjenje pečalaka, stamborena, iznajmljivanje, ambulantna prodajna...

PODRUČJE B

iznajmljivanje skuteru, električni skuteru (e-kv), sredstvo za vuču s opremom i podmorica

PODRUČJE C

akva park i drugi meksi: sadnja, zabavni sadržaji, kulturna, komercijalne, zabavne i sportske priredbe, iznajmljivanje komercijalne iug brozama i veškama

Montažni objekti i terase



Šibenik 14F

- PODRUČJE A
- PODRUČJE B
- PODRUČJE C
- MONTAŽNI OBJEKTI I TERASE

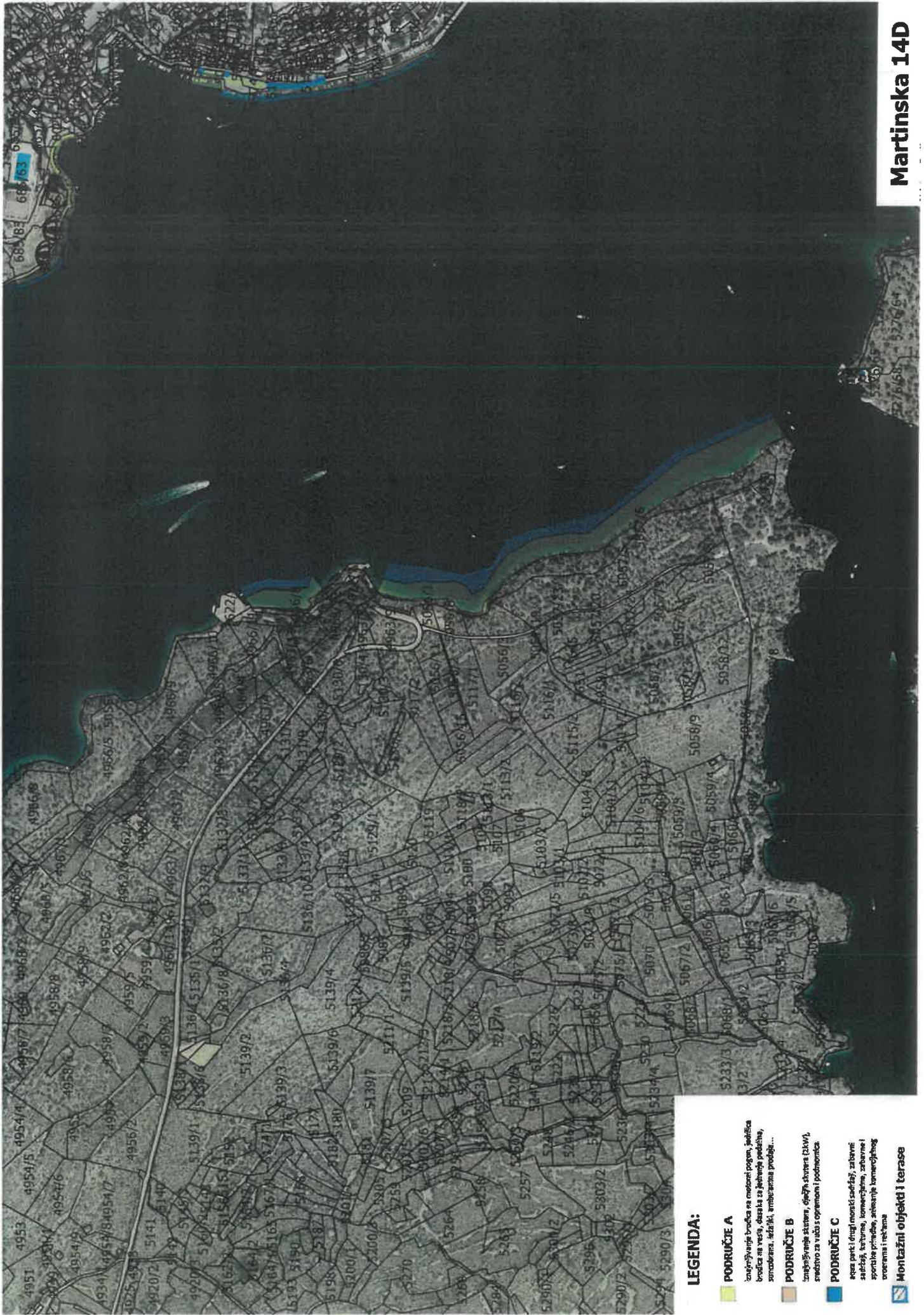

LEGENDA:

- PODKRUĆJE A**
Značajnije bunčice sa molatim pogon, jedilica brodice sa vesla, darstva za ljetenje, podstave, sročabrani, kladaki, ambicazna prodaje...
- PODKRUĆJE B**
Značajnije stakleni, gječiji, skreni (DAM), sredstvo za viba s opremom i podmorica.
- PODKRUĆJE C**
Kupa park i drugi moćni sačički, zabave i sačički, kuhinje, komercijalne, zabave i sporila primobne, zelenije komercijalne prorema i tekama.
- Montažni objekti i terasa**



LEGENDA:

 **PODRUČJE A**

znajni i javni brodice na moru i pogon, jedrilica
brodica na vesla, dvorci za jedrilicu, pedifina,
sunobrana, kafići i ambulancijski predjeli...

 **PODRUČJE B**

znajni i javni sklopovi, oštri sklopovi (zlovi),
sredstvo za vodu s opremom i podmorica

 **PODRUČJE C**

zauzeta park i drugi morski sklopovi, zabavni
središta, kulturna, komercijalna, zbirke i
sportska predjeli, arhitekturni komercijalni
programe i nekima

 **Montažni objekti i terase**

POZICJA 15B

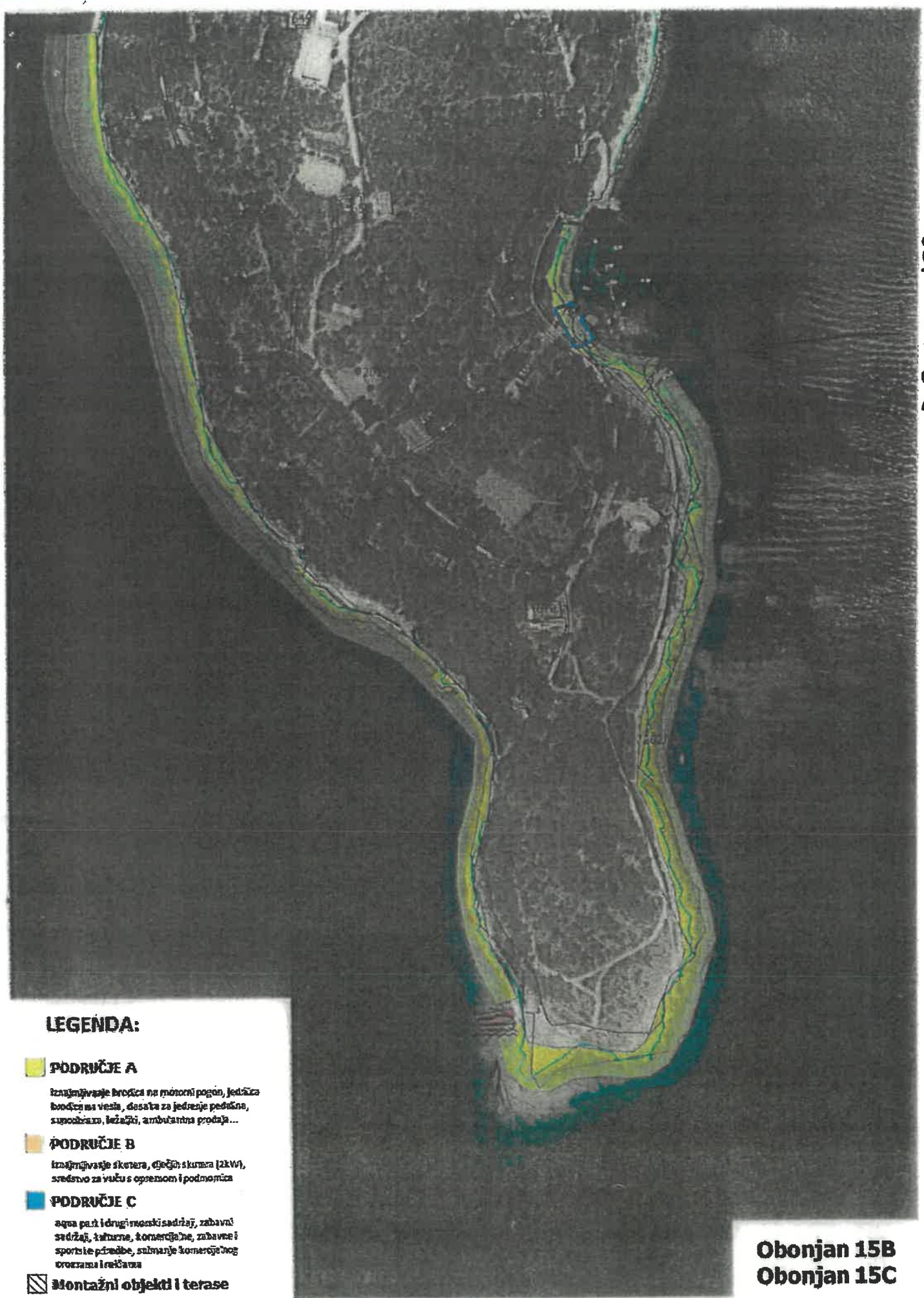

LEGENDA:



PODRUČJE A

Iznajmljivaje brodica na motoru pogon, jedilica brodica na vesla, daska za jedrenje, supozetara, ležaljki, ambulanta prodaja...



PODRUČJE B

Iznajmljivaje skatera, dečji skuter (2kW), sredstvo za vuču s opremom i podmorica



PODRUČJE C

aqua park i drugomski sadržaj, zabavni sadržaji, kafarna, komercijalne, zabavne i sportske priredbe, sužavanje komercijalnog prostora i rečičana



Montažni objekti i terase

**Obonjan 15B
Obonjan 15C**

POZICJA 15C



LEGENDA:

PODRUČJE A

iznajmijvanje brodica na motorni pogon, jedrilica brodica na vesla, daske za jedrenje pedalina, suncobrana, ležaljke, ambulanta prodaja...

PODRUČJE B

iznajmijvanje skatera, dječjih skutera (2kw), sredstvo za vuču s opremom i podmorica

PODRUČJE C

aqua park i drugi morskisadržaji, zabavni sadržaji, kufere, komercijalne, zabavne i sportske priredbe, snimanje komercijalnog prostora i reklama

Montažni objekti i terase

**Obonjan 15B
Obonjan 15C**